Por Narco, Capturó la PJ a Ramírez Medrano

INF. COLS. P 3,4

$1000 PESOS M/N

Meridiano De Nayarit

Tepic, Nay., Martes 14 de Noviembre de 1989 AÑO XLV EPOCA II NUM. 1,144

Profesionales Destapa a Precandidatos

La Federación de Profesionales y Técnicos de Nayarit, habrió el fuego político proponiendo parte de sus precandidat a presidentes municipales y diputados. Y brindó un amplio apoyo al Dr. Julio Terán para que continúe al frente de Federación de Organizaciones Populares CNOP.

PULSO

Elías Maldonado

Aventureros suertudos hay muchos. Salen de su lugar de origen para irse a la conquista de otras tierras que resultan fértiles.

Nayarit es tierra fértil para los aventureros, para aquellos que no tienen nada que perder y sí mucho que ganar, pues lo que caiga "ya es ganancia".

De repente vemos mansiones en fraccionamientos exclusivos de personas que sentaron sus reales y sintieron a Tepic como una ciudad hospitalaria donde todo se puede aprovechar. En fin. Ahí tenemos a los vendedores ambulantes.

Estos señores que supuestamente vienen de estados del sur de la República Mexicana, se instalan en las banquetas de esta capital nayarita exhibiendo productos de ferretería en toda la línea, pues se pueden encontrar desde pinzas, desarmadores, candados, bombas de agua, motores diversos, y una gama que no alcanzaríamos a publicar. Es decir, son ferreterías ambulantes completas que, en honor a la verdad, hacen una competencia desleal al comercio establecido.

Hay un mercado negro encabronado en calles y avenidas de Tepic. Los fiscales del XXXI Ayuntamiento de Tepic no saben qué hacer por controlar semejante mancha porque argumentan que líderes vivales de la CNOP y la

PASE A LA PAG. 4

Proponen al PRI a sus Mejores Hombres

La Federación de Profesionales y Técnicos brindó todo el apoyo al doctor Julio Terán Fernández para que continúe en la Secretaría General de la Federación de Organizaciones Populares de Nayarit.

Tal desición fue anunciada durante un desayuno ayer por el C.P. antonio Echevarría Domínguez, presidente de los Profesionales y Técnicos quien anunció además que la organización que encabeza apoyará a los que considera los mejores hombres para que sean los candidatos del Partido Revolucionario Institucional a los puestos de elección popular en la jornada electoral que se avecina. Se mencionó que inicialmente la federación de Profesionales y Técnicos presentará a los siguientes candidatos a Presidentes Municipales:

Ixtlán del Río: Ezequiel Parra Altamirano

Compostela: C.P. Baltazar Cruz Dueñas

San Blas: Dr. Carlos Luna Quirarte

Santa María del Oro: Benito Jiménez Robles

PASE A LA PAG. 4

"Esto Esta Muy Coloquial", Dijo Juan Grijalvo en Reunión que Asistio Bartlett

POR HECTOR VELASCO

MEXICO, DF (NOTIPRESS) De pronto, el tono coloquial que imperaba en la sala Manuel M. Ponce del palacio de Bellas Artes, se rompió cuando Juan Grijalbo, que recibía el premio "Juan Pablos", al mérito editorial que año con año entrega la Cámara Nacional de la Industria Editorial, al personaje del ramo más destacado, hizo sonreir al secretario de Educación Pública Manuel Bartlett y ganó el apluso de los asistentes.

Juan Grijalbo dijo: "Esto es muy serio" y empezó a platicar sus anécdotas que tuvo con algunos Presidentes de la República que fueron sus amigos, como Plutarco

PASE A LA PAG. 4

Otra Víctima del Alcohol

POR GUILLERMO AGUIRRE TORRES

Como ya se ha señalado en este diario, las pérdidas por alcohol, han venido a trastornar en diversas formas la vida de un país, en esta ocasión habrá que "agradecer" al alcohol porque deja a una madre llorando la pérdida de su hijo, lo cual pasó con Roberto Aguirre Bravo, quien el día de antier trabajó como es su costumbre en la albañilería en Bucerías, municipio de Compostela. Al término de las labores Roberto y otros compañeros se quedaron a tomar "una de a litro" prolongándose ésta "de a litro" por muchas más, finalmente cuando ya los amigos de Roberto se sintieron hartos de tanto vino, se retiraron a descansar, pero Roberto como se sentía muy triste se quedó tocando una guitarra y bebiendo más alcohol, al fin que le quedaba algo de dinero de "raya" semanal, al siguiente día, todavía con la cruda reflejada en sus caras, regresaron a trabajar los amigos del hoy occiso, llevándose una fuerte impresión

PASE A LA PAG. 4

Gira de Trabajo en Nuestros Puertos Realizarán Miembros del Senado

POR HECTOR VELASCO

MEXICO, DF (NOTIPRESS) Con el propósito de conocer el desarrollo nacional en materia aeroportuaria la Comisión de Marina del Senado de la República, presidida por el Vicealmirante Jorge Adolfo Vega Camacho, realizará una gira de trabajo los días 17 y 18 del actual en los puertos de Tampico y Coatzacoalcos Veracruz.

Lo anterior lo informó el Senado de la República al señalar que se pretende constatar los avances que en materia de construcción naval, mercante y militar se tiene en nuestro país.

La delegación senatorial estará integrada por 11 miembros entre los que se encuentran Jorge Vega Camacho, María Cristina Sangri Aguilar, Humberto Lugo Gil y Gustavo Almaraz Montaño, entre otros.

Vega Camacho reiteró que dada la prioridad que nuestro país otorga a la marina mercante y militar que busca autonomía y autosuficiencia en la construcción de embarcación, la visita será muy fructífera.

Fuente Política

-Cómo que desideologizado. De ninguna manera, nuestro partido el Revolucionario Institucional (PRI) tiene sus principios plasmados en los documentos básicos; tenemos historia, de cómo se luchó contra el colonialismo, lo cual, le dio Independencia y Soberanía Nacional a México. Tenemos la Revolución de 1910, ¿Usted cree que nos hemos desideologizado?" Se pregunta y se responde :

PASE A LA PAG. 4

Sorprendente Avance Técnico Quirúrgico Realiza el IMSS en Problemas Cardiacos

El cateterismo cardiaco, que actualmente se lleva a cabo en el IMSS, como en los principales nosocomios del mundo y los trasplantes de órganos, está entre los principales avances alcanzados a nivel internacional, donde los aportes de la tecnología como el "Rayo láser inteligente". posibilitarán proporcionar a enfermos del corazón, una mejor calidad de vida.

El cateterismo cardiaco, que desde hace años se empleaba como valioso auxiliar del diagnóstico, ya que a través de su empleo se pueden introducir al corazón líquidos y observar por dentro de éste y las arterias, hoy se utiliza exitosamente con fines terapéuticos.

Mediante el cateterismo con ultrasonido, que solo se practica en dos centros hospitalarios en Estados Unidos y en el hospital de Cardiología "Luis Méndez" del Centro Médico Nacional Siglo XXI; desaparecen en cosa de segundos las obstrucciones de las arterias.

Señaló el doctor Jorge Escudero de la Peña, durante la rueda de prensa efectuada con motivo de la celebración del "Simposio Internacional sobre Angiología, láser y

Cuando una arteria coronaria se obstruye, añadió, es el cateter el que se desocluye esta arteria y ello facilita que se recobre un mejor flujo sanguineo.

trasplante cardiaco", en el que participaron especialistas del Baptist medical center, de Oklahoma, Estados Unidos.

✦El Rufian Cayó en una Redada de la PJ

POR: PATRICIA RAMIREZ

Más de 50 millones de pesos había conseguido Daniel Ramírez Medrano, alias "El Pepsicolo", en la venta de mariguana a unos estadounidenses, y por accidente, cuando policías judiciales nayaritas llevaban a cabo una revisión cerca del poblado Camichín de Jauja, fue arrestado luego de que su rostro tenía cierta similitud con un retrato hablado.

Ramírez Medrano, oriundo de Las Cuevas, municipio de Santa María del Oro, no resultó ser secuestrador pero sí sembrador de mariguana, por lo que fue puesto a disposición del Agente del Ministerio Público Federal, licenciado José Luis González Gutierrez.

El mayor Juan Manuel Pérez Medina, titular de la PJE, dijo que estarán checando permanentemente los caminos vecinales del municipio tepicense, "donde la delincuencia ha querido sentar sus reales".

Venados de Cola Blanca en Extinción, en la Alameda

La delegación de la Secretaría de Desarrollo Urbano y Ecología (SEDUE), construirá el próximo 18 de noviembre un centro de recepción de venados "Cola blanca", el cual, se encuentra en peligro de extinción por la permanente agresión de cazadores furtivos.

Juan de Dios Lomelí Madrigal, titular de SEDUE, dijo que en la construcción del "Venadeario" se invertirán 20 millones de pesos en la primer etapa, y se podrán apreciar 12 venados "cola blanca" en el Centro de Recepción los cuales podrán ser admirados por la gente en el zanjón de la Alameda Centro en Tepic.

También, se dijo, el Centro de recepción contará en el futuro con un área de recría de venado, y se añadirá un tendido de 165 metros lineales malla ciclónica, un espejo de agua para abrevadero y laguna de aves acuáticas, así como una zona de reforestación en la que se plantarán 30 truenos (ligustrum lucidum). (Nota de Gui-

Relaciones Entre E.U. y Nicaragua

("Sist" es una serie de artículos informativos breves sobre política exterior de Estados Unidos preparados por el Departamento de Estado. El siguiente artículo de la serie fue emitido en Octubre.)

ANTECEDENTES.

Luego del derrocamiento de Anastasio Somoza en 1979, Estados Unidos y el "Gobierno de Reconstrucción Nacional" de los sandinistas definió, por de una relación que se basaba en el común deseo de reconstruir la economía de Nicaragua. Entre Julio de 1979 y Abril de 1981, Estados Unidos contribuyó 118 millones en ayuda económica bilateral directa a Nicaragua. Sin embargo, el apoyo sandinista a los insurgentes en El Salvador llevó al gobierno de Estados Unidos a suspender la ayuda en 1981. El continuo apoyo a los grupos subversivos, las políticas fuertemente antiNorteamericanas, las esterechas relaciones con la Unión Soviética y Cuba y una política interna de represión de los elementos democráticos condujo al deterioro aún mayor de las relaciones. La insatisfacción interna con las políticas sandinistas y la frustración que produce la falta de oportunidades de cambio legítimas se han traducido en centenares de miles de refugiados y han llevado a muchos nicaragüenses a unirse a la Resistencia Nicaragüense armada (llamada "la contra" por los sandinistas). La mayor parte de estos combatientes han sido jóvenes campesinos y agricultores, muchos de los cuales son ex sandinistas.

El apoyo militar de Estados Unidos a la resistencia quedó suspendido en febrero de 1988, se mantiene la ayuda humanitaria.

NEGOCIACIONES.

Los esfuerzos de Estados Unidos por llegar a un acuerdo diplomático con los sandinistas con el fin de promover la paz y la democratización, iniciados en 1985, continuaron con el apoyo dado a los esfuerzos en pro de la paz regionales desarrollados por el grupo de Contadora, formado por países latinoamericanos. Nuevo rondas de conversaciones bilaterales mantenidas en 1983 y 1984 entre Estados Unidos y Nicaragua, también con el propósito de contadora, se frustraron porque los sandinistas jamás cumplieron con sus promesas. En agosto de 1987, sin embargo, los cinco presidentes centroamericanos firmaron el acuerdo de Esquipulas II, también conocido como el Plan Arias). Conforme a este, los sandinistas comprometieron a Nicaragua a alcanzar la reconciliación nacional, incluyendo el diálogo significativo con todos los grupos de oposición y la amnistía plena en favor de los exilados nicaragüenses; el cumplimiento pleno del compromisos contraídos por Nicaragua, calendarios definidos para cumplir con todos los compromisos, y medios eficaces para verificar los requisitos democráticos y de seguridad que impone el acuerdo (Esquipulas I). Como resultado del acuerdo bipartidista, el Congreso aprobó una reforma de la ayuda humanitaria a la Resistencia a los nueve estados (cuatro millones de dólares por mes) hasta las elecciones nicaragüenses, fijadas por los sandinistas para febrero de 1990. Estos fondos pueden ser usados para apoyar la negociación voluntaria y la reubicación regional voluntaria de la resistencia, tal como se estipula en los acuerdos Esquipulas II y los subsiguientes firmados por los cinco Presidentes. En respecto a Nicaragua, Estados Unidos mantiene una unidad de objetivos en lo que se refiere a la democratización, en poner fin a los actos subversivos de Nicaragua contra vecinos, y a los latos militares del bloque soviético que amenazan la seguridad de Estados Unidos y de la región. Estados Unidos apoya el uso de incentivos, tanto positivos como negativos, destinados a establecer patrones, dignos de confianza, de cumplimiento. Entre los promosos contraídos por Nicaragua, calendarios definidos para cumplir con todos los compromisos, y medios eficaces para verificar los requisitos democráticos y de seguridad que impone el acuerdo (Esquipulas I). Como resultado del acuerdo bipartidista, el Congreso aprobó una reforma de la ayuda humanitaria a la Resistencia a los nueve estados (cuatro millones de dólares por mes) hasta las elecciones nicaragüenses, fijadas por los sandinistas para febrero de 1990. Estos fondos pueden ser usados para apoyar la negociación voluntaria y la reubicación regional voluntaria de la resistencia, tal como se estipula en los acuerdos Esquipulas II y los subsiguientes firmados por los cinco Presidentes.

APOYO A ALA OPOSICION INTERNA.

El futuro de la democracia en Nicaragua depende en gran medida de la habilidad de los grupos de oposición interna para resistir los esfuerzos sandinistas de dominar la vida política nicaragüense y controlar todos los aspectos del gobierno y de las fuerzas armadas.

El apoyo a la oposición ha aumentado a medida que los nicaragüenses se encuentran más esclavizados en la vida bajo los sandinistas, pero la oposición única organizada y sobrevivirá a la represión. La Unión Nacional de Oposición (UNO) para competir en las elecciones de 1990. La Directora del Periodico La Prensa, Violeta Barrios de Chamorro, será la candidata presidencial de la UNO.El gobierno nicaragüense prometió en Agosto de 1989 suspender el racionamiento militar durante la campaña, revocar las leyes reprovesas de seguridad política y política, poner en libertad a algunos presos políticos, poner fin a la oposición acceso limitado a la televisión, y tomar medidas para poner más estrictos los procedimientos de votación. La UNO ha sido instalado a la oficina electoral sandinista y a más conversaciones a fin de crear condiciones para que se desarrollen elecciones auténticamente libres, justas y honestas.

PROMOCION DE LOS DERECHOS HUMANOS.

Estados Unidos fomenta energicamente el respeto a los derechos humanos en Nicaragua y en toda Centroamérica. Sin embargo los sandinistas han convertido el sistema legal de Nicaragua, las organizaciones masivas y las fuerzas armadas en instrumentos de represión. Seis mil presos políticos y 800 personas que han hecho objeciones al servicio militar por razones de conciencia permanecen en las cárceles en espera de amnistía.

El Directorno de Seguridad del Ministerio del Interior institucionalizado y las violaciones de los derechos humanos a través del sistema policial nacional y las prisiones de seguridad. La constitución sandinista suspende otorga una amplia serie de libertades civiles, pero sin embargo apenas defiende estos derechos y mantiene el poder en las manos del partido sandinista.

En el acuerdo del Esquipulas II con sus reformas, y los acuerdos de Sapoa con a la resistencia, los sandinistas prometieron conceder amnistía a sus presos políticos. Estados Unidos y la Comisión Interamericana de Derechos Humanos, entre otros, han instado reiteradamente al gobierno de Nicaragua a que declare una amnistía de ese tipo. En marzo de 1989, los sandinistas pusieron en libertad a 1634 ex miembros de la Guardia Nacional, en taste que arbitrariamente mantuvo en hasta entonces a 39 de estos heroes de aquellos. Los familares de los 39 han emprendido una incativa internacional para conseguir su libertad. Los grupos liberales bajo este perido paran han sido reiteradamente objeto de violencia y hostigamiento por parte de elementos de las fuerzas Armadas del gobierno nicaragueense.

Meridiano
De Nayarit
PAG-2
OPINION
Tepic, Nay., Martes 14 de Noviembre de 1989

Acuerdos Entre Estados Unidos y México

En la visita que hizo a Washington recientemente el presidente de Francia, Francois Salinas de Gortari, habló ante el Congreso y se reunió con el presidente Bush. Ha fue la tercera reunión oficial entre los dos mandatarios desde que llegaron al poder. Los acuerdos a los que llegaron aumentaran la cooperación entre México y Estados Unidos en los asuntos comerciales, la protección del medio ambiente y la campaña contra las drogas.

Un nuevo acuerdo comercial y de inversiones financieras dominará los temas de importación sobre una serie de productos industriales que serán determinados dentro de algunas semanas. Se espera que este acuerdo promueva la recuperación económica de México y ayude a fijar la deuda exterior. Desde que se unió al Acuerdo General sobre Aranceles Aduaneros y Comercio en 1986, México ha tomado una serie de medidas para reformar su economía y para alentar el crecimiento económico. El gobierno mexicano ha reducido los controles sobre aranceles de importación, ha traspasado a empresas privadas empresas estatales ineficientes, y ha reducido las regulaciones gubernamentales existentes así como su intervención en el mercado libre. Como resultado de estas reformas, mexico se convirtió en el primer país de América Latina de acuerdo con sus acreedores siguiendo el plan presentado por el secretario de Hacienda de Estados Unidos, Nicholas Brady, para reducir las deudas exteriores. Al elogiar este acuerdo, el presidente Bush señaló que los fondos que México ahorrará productividad y el desarrollo del país. El presidente Bush apoyó la negociación voluntaria y la reubicación regional voluntaria de la resistencia, tal como se estipula en los acuerdos Esquipulas II y los subsiguientes firmados por los cinco Presidentes.

Además del acuerdo comercial el presidente Bush y el presidente Salinas firmaron un acuerdo sobre el medio ambiente. Y practicamente no hay un lugar en el mundo donde haga mas falta un programa para combatir la contaminación del aire que la ciudad de México. Muchos científicos consideran que esa ciudad tiene el peor problema de contaminación del mundo. El gobierno de Estados Unidos colaborara con el de México para reducir esta amenaza y realizar estudios que puedan beneficiar a otras grandes ciudades del mundo.

El presidente Bush y el presidente Salinas también reafirmaron su dedicación a combatir el narcotráfico internacional. El presidente Salinas destacó la incautación de 72 toneladas de cocaína por las autoridades mexicanas en los últimos seis meses, como prueba de el esfuerzo que hace su país para hacer cumplir la ley. El presidente Bush ha hecho de la campaña contra los narcotraficantes uno de los asuntos de mayor importancia en su gobierno.

Con estos importantes sobre nuevos acuerdos, el presidente Bush espera que los viajes especiales entre Estados Unidos y Mexico nunca han sido mas estrechos.

Actividad Económica Vs. Salario Real

Se acaba de publicar un antepoyecto de programa económico del gobernante, atribuido a la Secretaría de Programación y Presupuesto según el cual la economía en 1990 crecería 3.5 por ciento, la inflación en un 19.3 por ciento y el salario mínimo tendría un aumento único en el año, del orden por ciento. El ritmo de crecimiento es netamente insuficiente luego de tantos años de depresión económica y cualquier moderación de recursos tiene ese efecto; e incluso más.

El ritmo de aumento de precios previsto implicaría una igualdad frente a 90 por ciento con posibilidades mínimas de variación respecto a esta cifra que tendencias como prendido en 1989 en relación con el año pasado. Eso a su vez permite asumir que quienes hicieron la previsión parten del supuesto de que no habrá nuevos elementos "de choque" o cambios notorios en la política económica.

A todo caso, cabría preguntarnos si, dadas las presiones inflacionarias y el relativo agotamiento del Pacto en este sentido, será posible mantener el ritmo de aumento de los precios y cambios. Ya en octubre los precios aumentaron, según el Banco de México, 5.6 por ciento frente a uno por ciento en los primeros días de los tres meses anteriores. El porcentaje de aumento de octubre es el mayor del año anterior, que es un indicador de que se aceleran las diferencias llamadas estacionales en el comportamiento de los precios, llegó a un mínimo de 4.1 por ciento en 1988 y mantuvo en agosto, para bajar a 17.3 por ciento en septiembre y a 5.6 por ciento en octubre.

Los efectos de próximos aumentos en los bienes y los servicios del sector público, cuyo aumento es dos años, y en general no se ve que este repunte se vaya a revertir. Tampoco se prevén ritmos de aumento muy altos en los salarios mínimos en lo menos, optimista. Frente a esto, cabe la de aumentar los salarios mínimos en sólo un ocho por ciento.

El debatear salarial se ha convertido en uno de los temas centrales de la política económica. Los sindicatos, que tienen una gran responsabilidad en el sostenimiento del Pacto, han sido tradicionalmente los que han sufrido el mayor deterioro en sus salarios reales, como consecuencia de la política económica. Ahora, cuando el Pacto está en peligro, cuando los empresarios han logrado mantener sus ganancias, cuando el gobierno ha logrado reducir el déficit público, cuando la economía ha logrado estabilizarse, los sindicatos tienen la oportunidad de recuperar parte de lo perdido.

Pero para ello tienen que ser capaces de mantener la unidad y la disciplina, y de no caer en la trampa de pedir aumentos salariales que rebasen el ritmo de crecimiento de la productividad. Si lo hacen, el gobierno tendrá que optar entre dejar que la inflación se desboque o provocar una recesión económica. Ninguna de las dos opciones es deseable.

INDICADOR

Meridiano

PUBLICACION TERIODICA AUTORIZADA. REGISTRO SEPOMEX NUMERO 0882389-001 CARACTERISTICAS 10-1552-70 CERTIFICADO DE LICITUD DE CONTENIDO NUM. 2963 CERTIFICADO DE LICITUD DE TITULO TITULO RESERVADO POR LA SEP 45-69.
Oficinas y Talleres en: Emilio Zapata No. 73 Pte. Colonia Centro C. P. 63000
Telefonos 2-01-45 y 2-66-30.
Apartado Postal 65, Tepic, Nay.
Dirección General a cargo de: Dr. DAVID ALFARO.
Director Ejecutivo: ELIAS MALDONADO.
Dirección Técnica: ANTONIO PEREZ CISNEROS.
Tesorería: CRISTINA PEREZ PERA.
COMERCIALIZACION EDITORIAL: Concesiones Becerra
REDACCION: Lorena Hernández, Patricia Ramírez
INFORMACION: Marco Antonio Delgado Rocha
Leonor Mejía Peralta y Hayde Rivera
COMPOSICION: Rosario Cambero Valenzuela, Esperanza Figueroa Salazar, Fernando Escobedo Gutiérrez, y Amalia Ortiz Iñiguez.
ARTE: Ramón Altamirano García, Jorge Martínez Mata, Francisco Javier Gonzalez Ortega y Rafael Delgado.
FOTOMECANICA: Adrian Figueroa Loria
y José Cruz Monalvo García.
PRENSAS: Fernando Delgado y Victor G. Ayón Ramírez.
CIRCULACION: Hector Valdez C.
Crédito y Cobranzas: David Benitez Salcido y Armando Velazquez Partida.
Los Colaboradores que firmen sus escritos son responsables del contenido de los mismos.
No hay obligación de devolver originales aunque no se publiquen. Todos los fondos y correspondencia a este Periódico, deben ser girados al Director, o al domicilio antes mencionado.
¡Este Periódico se edita con sistema computarizado y la gaceteria de "Micro Informática de Occidente", de Plaza Insurgentes Local B27 Tel. 3-64-33.
Distribución Regional Agencia UNIVISA.
AÑO XLV EPOCA II
Tepic, Nay., Martes 14 de Noviembre de 1989
Diario de Lunes a Sábado

Núm. de Edición: 1344 TELEX 61535 MEPRE
REPRESENTACION COMERCIAL
EN EL D.F. RODRIGO LEMUS, S.A.

PASA A LA PAG. 5

EUROSPORT '90

ENFRENTA EL RETO

El automóvil de respuestas rápidas y decididas que se complementan con la destreza de quien se atreve a manejarlo.

Provisto de computadora de viaje con 17 funciones.

Asientos deportivos de cubo, en piel o velour.

Dispositivos iluminados en seguros y cristales eléctricos.

Disponible en 2 ó 4 puertas.

Suave transmisión manual o automática.

Potente motor 3.1 Litros Fuel Injection, Segunda Generación.

Acepte el reto de Eurosport '90, el verdadero automóvil deportivo de lujo, que le lleva con potencia y audacia por el camino libre.

Conózcalo con su Concesionario General Motors.

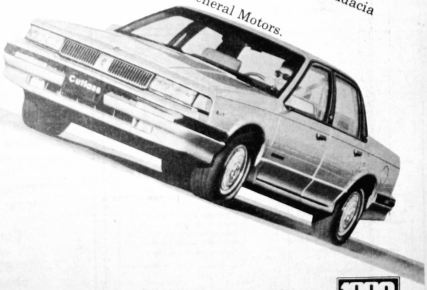

1990 GENERAL MOTORS

HOY Y SIEMPRE

Actividad

salarial es el magisterio. En algunos otros casos se ha reducido el ritmo de baja, o se ha contenido ésta para grupos reducidos de trabajadores. Pero para la masoría que depende del salario mínimo, no.

La cuestión de la recuperación del salario no sólo interesa a los asalariados, que de cualquier modo se trata de un sector muy numeroso, sino que concierne a la economía nacional en su conjunto. Si esta va a recuperar sobre la base de un mercado interno distorsionado y formado sólo por compradores de automóviles, esa recuperación no durará. Una recuperación duradera implica que millones y millones puedan comprar. No se trata, entonces, sólo de una cuestión de justicia en lo social, sino de exigencia para la economía del país.

Otra Víctima

por el hecho de ver a su amigo, tirado y muy teso. En la casa que están construyendo aquí en Bucerías. Llamando inmediatamente a las autoridades correspondientes, dictaminando el médico legista que la muerte fue por congestión alcohólica.

Ahora esperamos que los compañeros de Roberto Aguirre Bravo, por la tristeza de ver a su compañero muerto, no vayan a sufrir la misma suerte a causa del alcohol.

HAZ DEPORTE

PULSO
Elías Mallondo

CTM reciben mordidas, fuertes para protegerlos. Hombre, que dolientes.

Sin embargo, los hermanos procedentes de otros estados de la República son mexicanos, y hemos de entenderlos a ver si aquí se la juegan correspondiendo a la gentes de organizaciones. pues es sencillamente plausible.

Lo que si revienta el hígado es que chilangos avecindados en Tepic ya se hayan vuelto origenteños. Ora hasta se dan el lujo de tutear a nuestras autoridades y hasta de señalar cuales son las reglas del juego. Ah, porque si "no nos hacen caso tomamos la Presidencia y no votamos por el PRI". ¡Por favor! ¿Pues de qué se trata' El pueblo no lo representa un grupúsculo de indos hedondos vendidos a menos.

Ahora bien, si quieren guerra pues ahí está la ley. Y como dice el gobernador Celso Delgado, "a quienes transgredan formas y costumbres se les va a combatir con la ley en la mano".

Esa maña de fayuqueros y vendedores ambulantes que observamos por las calles de Tepic, ¿Son el pueblo de esta capital? No señor. A cada quien en su lugar. Y ya es hora de que el departamento de Tránsito se ponga a trabajar. Hre usted, señor Francisco Javier Romero González, pero la calle de Puebla, casi esquina con Lerdo, iniciando por la esquina de Hidalgo vemos a un montón de vendedores ambulantes que prácticamente se adueñaron de esa banqueta ocasionando problemas de vialidad. Ah, y los muy conchudos todavía tienen el descaro de estacionar sus vehículos tras de sus changarros, en peligro de ocasionar accidentes automovilísticos. Bueno, eso es para El Coleman.

Pero también hay"changos" para el capitán Octavio Rodríguez Jiménez... ¡Ponga a trabajar a sus policías! Mire usted que nda más se la pasan de ñáños bostezando y dando vueltas por la avenida Mexico, de arriba para abajo. No señor. A estos azulitos hay que ponerlos a trabajar en el área del mercado Juan Escutia, y por la calle Puebla entre Lerdo e Hidalgo, así como en la parada de "circuitos", donde abundan los carteristas. Aquí es donde los requiere la ciudadanía, pues eso de traerlos caminando como dietas todo el santo día no es productivo para el pueblo que se ve agredido por ratones.

Pero sin desvarnos del tema, de los quehaceres suertudos. Sobierno Municipal, Tránsito del Estado, dirigentes de organizaciones CTM y CNOP deben de sentarse a dialogar para reubicar cuanto antes esa plaga de fayuqeros que mundia el primer cuadro de Tepic, o de lo contrario, nos puede bajar lo que en el Defe, que el comercio establecido cerre esperfinidamente en agravio de todo mundo.

¡Salud!

"Esto Esta Muy

Elías Calles con quien iba a tener tamales a "La Flor de Lys", donde se contaban cuentos, anécdotas y comentaban algún "problemita" del país.

También el presidente Emilio Portes Gil le decía que en México todo estaba monopolizado, menos el trabajo. Por ello, le afirmaba a Ah, y los muy conchudos todavía tienen el descaro de estacionar sus vehículos tras de sus changarros, en peligro de ocasionar accidentes automovilísticos. Bueno, eso es para El Coleman.

Pero también hay"changos" para el capitán Octavio Rodríguez Jiménez... ¡Ponga a trabajar a sus policías! Mire usted que nda más se la pasan de ñáños bostezando y dando vueltas por la avenida Mexico, de arriba para abajo. No señor. A estos azulitos hay que ponerlos a trabajar en el área del mercado Juan Escutia, y por la calle Puebla entre Lerdo e Hidalgo, así como en la parada de "circuitos", donde abundan los carteristas. Aquí es donde los requiere la ciudadanía, pues eso de traerlos caminando como dietas todo el santo día no es productivo para el pueblo que se ve agredido por ratones.

Pero sin desvarnos del tema, de los quehaceres suertudos. Sobierno Municipal, Tránsito del Estado, dirigentes de organizaciones CTM y CNOP deben de sentarse a dialogar para reubicar cuanto antes esa plaga de fayuqeros que mundia el primer cuadro de Tepic, o de lo contrario, nos puede bajar lo que en el Defe, que el comercio establecido cerre esperfinidamente en agravio de todo mundo.

¡Salud!

Proponen al

Tlaxcani Dr. Armando Lares Rafael

La oponones para Diputados para el momento:

XVII Distrito: Lic. Victor Manuel Pineda Davila

Inicialmente se ha manejado estos nombres considerados como de los mejores para las organizaciones políticas y por las delegaciones y subdelegaciones municipales.

Por otra parte, queremos exhalar que a la reunión ampliada ordinaria del Comite Directivo Estatal asistió tambien el Dr. Raúl Moreto Michel Delegado Nacional de la Comisión Nacional Coordinadora de asambleas del sector popular.

Finalmente se comenta la desición para efectuar en Tepic la Reunión Nacional de Profesionales y Técnicos acordada con nuestra máxima dirigencia.

Por Venganza Matan a un Individuo

Las armas de fuego, vuelven a dejar un hoyar en el pueblo. En el poblado de Los de Marcos, municipio de Compostela, se escenificó un acto que lleva todas las agravantes de ser una venganza.

El día de ayer, José Lorenzana Arceta, de 44 años de edad, se encontraba descansando plácidamente en compañía de su esposa, sin saber que estas eran sus últimas horas junto a su consorte. ven a dejar un hoyar en el pueblo. En el poblado de Los de Marcos, municipo de Compostela, se escenificó un acto que lleva todas las agravantes de ser una venganza.

El día de ayer, José Lorenzana Arceta, de 44 años de edad, se encontraba descansando plácidamente en compañía de su esposa, sin saber que estas eran sus últimas

FUENTE...

"Claro que no! Hoy estamos avanzando, el pueblo de hoy se está volcando a nivel país en la lucha por evitar las inequidades sociales, y nosotros, como políticos, como cuadros, como dirigentes ahora, nacemos nuestras esas demandas".

Para el diputado José Angel Cerón Alba, el PRI ha llegado al poder por la vía pacífica, democráticamente y no de violencia. Y es claro que los contendientes son políticos son nombres a toda prueba, con una sólida formación política y ideológica, pero sobre todo, con arraigo popular. Hoy, uno de los mejores hombres para gobernador a Nayarit, sin despreciar a los demás, lo fue por el Partido Revolucionario Institucional Celso Humberto Delgado Ramírez. Y en su tiempo, en su momento, también en las elecciones para Presidente de México lo fue Carlos Salinas de Gortari.

"Salinas de Gortari está dando una sacudida a viejas formas de pensamiento gubernamental -señala Cerón-, mediadas que han arrancado el saldazo generalizado de las mayorías, e incluso, de aquellos que no votaron por el hoy por hoy respaldan las decisiones netamente nacionalistas y de gran beneficio popular".

Para Angel Cerón Alba está convencido de una cosa, y lo reitera: "El PRI no se ha desdelorgrado"

Joyas CESSAR

JOYERIA Y RELOJERIA ARTICULOS PARA REGALO ARTILLOS DE GRADUACION Y PLATA

ZAPATA 82 -B PTE.

TEPIC, NAY.

CINEMAS INSURGENTES

SALA I "GALERIA DEL TERROR"
No hay lugar en la tierra donde esconderse del peligro de estos engendros antiguos.
HORARIO: 4:10, 6:00, 7:50 y 9:40
Domingo desde las 2:15

SALA II "MI NOVIA ES UNA EXTRATERRESTRE"
Con: Kim Vasinger
En la película mas comica del año.
Para toda la familia.
HORARIOS: 3:40, 5:40, 7:40 y 9:40
Domingo desde la 1:40

DR. FRANCISCO J. VALDEZ AL
MEDICINA INTERNA
Gastroenterología Electrocardiografía
I.M.S.S.
Post-Graduado Centro Hospitalario
20 de Noviembre ISSSTE
Horas de Consulta de 16:00 a 20:00 hrs.
Consultorio: Hidalgo
Tel. 2-49-78
Residencia: Insurgentes
Calle Gardenia # 72, Col. Aviación
Tels. Tel. 2-13-21, 2-04-776

DECLARACIONES DEL I.S.R. Y DEL ACTIVO DE LAS EMPRESAS

TEPIC, NAYARIT.

OBJETIVO

A QUE EL PARTICIPANTE EN EL SEMINARIO ADQUIERA LA CAPACITACION PARA:

1 - ELABORAR LAS DECLARACIONES DE

- IMPUESTO SOBRE LA RENTA DE SOCIEDADES MERCANTILES.
- PERSONAS FISICAS.
- IMPUESTO AL ACTIVO DE LAS EMPRESAS.

2 - DETERMINAR EL IMPUESTO AL ACTIVO DE LAS EMPRESAS.

3 - ACREDITAR EL IMPUESTO AL ACTIVO DE LAS EMPRESAS.

METODOLOGIA

EL SEMINARIO SE DESARROLLA CON LA TECNICA DE LOS CASOS, CON MATERIAL DIDACTICO PREPARADO POR EL C.P. HUMBERTO CHAVEZ AMANSA, DISERADO ESPECIALMENTE PARA ESTE SEMINARIO

MONITORES

C.P. HUMBERTO CHAVEZ AMANSA.
C.P. FERNANDO VELARDE SILVA.

INFORMACION Y VIAJES REGINA
TEL. 2 26 36 Y 2 42 19
TEPIC, NAYARIT.
DIA: 16 DE NOVIEMBRE
HORARIO DE A.M. A 7 P.M.

AVISO IMPORTANTE

A los Tenedores de Bonos de Cooperación

El Comité Pro-Construcción del edificio de la Cámara Nacional de Comercio, Servicios y Turismo de Tepic, comunica a sus asociados y al público en general. El cambio de la fecha para entregar los obsequios, a las personas que colaboraron para que pueda construirse la CASA DEL COMERCIANTE, señalándose el dia 23 de Diciembre del presente año en lugar del 24 de Noviembre que se habia fijado.

Continuamos solicitando su valiosa cooperación de $25,000.00 y a cambio obsequiaremos como primer premio una CAMIONETA PICK-UP marca Ford modelo 1989 austera y como segundo premio un automóvil marca VolksWagen modelo 1989 austero si el número de la Loteria Nacional en su sorteo que se celebrará el dia 23 de Diciembre de 1989

EL NAYAR

Tepic, Nay., Martes 14 de Noviembre de 1989 — CULTURAL — SUPLEMENTO 125

Alemania: Un Muro Menos ¿un Mundo más unido?

LOURDES C. PACHECO L. DE G.

Empezamos a saber del muro por las películas: El niño y el muro donde un niño y una niña eran separados debido a la crueldad del muro que dividía el mundo, desde entonces la división fue entre buenos y malos donde los malos, necesariamente eran los comunistas mientras que los buenos eran los capitalistas "amantes de la libertad, el progreso y el dólar".

¿Para qué servía el muro? Su significado original era económico pero se - transformo en un símbolo político. En los países donde existe libertad de tránsito, como es México por ejemplo, la libertad es usada para que la gente más pobre emigre hacia las grandes ciudades en busca de empleo o emigre hacia los Estados Unidos á trabajar "de mojado".

Gracias a esa libertad nuestro país es uno de los que cuenta con la mayor fuga de cerebros del mundo, donde de manera casi gratuita le proporcionamos gente pensante, preparada, formada a los Estados Unidos que nada han invertido para esa formación.

Gracias a esa libertad existen en los Estados Unidos cerca de 8 millones de indocumentados mexicanos que pasan mil y una perpecias para conseguir empleo. Tampoco los Estados Unidos han invertido un cinco en la formación de los campesinos, pero si se quedan con el producto de su trabajo. Pues bien, en Alemania socialista ello no existía. No podía existir porque cualquier persona podía salir de Alemania al cumplir 65 años, esto es, al dejar de ser productivo.

Si alguna persona quería irse a radicar a otro país podía hacerlo siempre y cuando pagara al estado lo que se había invertido en su educación, salud, vivienda, recreación etc.

Para que ello fuera posible existían tarifas. No pagaba lo mismo un jardinero que un ingeniero en electrónica con doctorado. De esta manera quien deseaba salir podía hacerlo siempre y cuando pagara al estado lo que le había costado el Estado.

En nuestro país ello no ocurre. Para ello tenemos la libertad de ir a donde queramos. Que importa que el país se desangre, que importa que se quede sin cuadros técnicos.

Si bien esa fue la motivación que originó la - construcción del muro, para los alemanes socialistas se convirtió en el símbolo de la opresión. Cuando estudié en la Universidad Humboldt algunos de los compañeros de la Universidad mostraban curiosidad por conocer el mundo no socialista, a donde les estaba vedado viajar puesto que podían moverse con entera libertad dentro de los países socialistas. Ello querían conocer otros lugares pero regresar.

Derribar el muro significa sin duda un gran avance en la comunicación entre el pueblo Alemán. Sin embargo, es difícil que los alemanes socialistas estén dispuestos a renunciar al mundo de comodidad que aprendieron en el socialismo. Van en busca del confort, lo que se aspira cuando se tienen cubiertas las necesidades básicas. El capitalismo les va a dar ese confort pero a cambio les va a exprimir la vida.

Las reglas del juego van a cambiar. Esperamos que el cambio sea positivo. Yo confío más en la influencia de los socialistas al mundo del capital que al contrario. Para mí el socialismo de este mundo, el único posible en las condiciones de la posguerra tiene más posibilidades de transformación que el capitalismo. Esperamos.

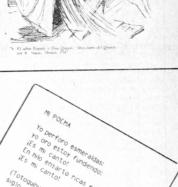

CUADRO CRONOLOGICO

AÑOS	MUNDO AZTECA	RESTO DE ASIÁFRICA	RESTO DEL MUNDO
1100-1200	Los pueblos aztecas empiezan a emigrar hacia Aztlán: 1168 Declina la civilización tolteca		Cruzados a Tierra Santa, 1096-1270
1200-1300	Declina la civilización maya		
	Los aztecas se establecen en Chapultepec		La Carta Magna en Inglaterra, 1215 Gengis Khan conquista el Asia Central y China, 1206-1221 Los mongoles dominan el Imperio Arabe Viajes de Marco Polo, 1274-1295
1300-1400	Se funda Tenochtitlan en el Lago de Texcoco, 1325		Tamerlán domina todo Asia, desde Rusia hasta el Golfo Pérsico China: Dinastía Ming
1400-1500	Itzcoatl (gran soberano de la civilización azteca) Conquista de las tribus vecinas Construcción de templos y calzadas Moctezuma I, el colérico Construcción del Acueducto desde el bosque de Chapultepec		El Renacimiento Invención de la imprenta, 1430 Los turcos otomanos conquistan el Imperio Bizantino y la mayor parte de Asia Menor, los cuales son comerciales del Lejano Oriente
	El imperio azteca se extiende desde el Atlántico hasta el Pacífico		Los moros son expulsados de España, 1492
		Colón descubre América, 1492	
			Vasco de Gama en la India, 1498
1500-1600		Américo Vespucio descubre el Amazonas, 1499 Apogeo de la civilización inca	
	Moctezuma II (la civilización azteca alcanza la cúpula)		
		Ponce de León en la Florida, 1512 Balboa descubre el Pacífico, 1513	
		Exploración y conquista del Caribe y el norte de América del Sur	
	Conquista de México por Cortés, 1519-1521 Destrucción de Tenochtitlan; en su lugar se erige la Ciudad de México, 1521	Viajes de Magallanes alrededor del mundo, 1519-1522	
			En Viena se detiene la expansión turca en Europa, 1529
		Pizarro conquista el Perú, 1531-1535 De Soto descubre el Mississippi, 1541	
		La Reforma Protestante	

Laguna Verde más Cinco Años Igual a Chernobil

El 28 de Marzo de 1979, de la Energía Atómica de la fallaron los sistemas de URSS, todavía afirmaba que enfriamiento del reactor TMI- "las plantas nucleares son 2 en Tres Millas, Harrisburg, menos peligrosas que las en los Estados Unidos; esta carboeléctricas. La posibi- falla causó una secuencia de lidad de un catástrofe nuclear eventos que culminaron en la es de 1/100,000". El 26 de fusión parcial del reactor, Abril de 1986 ocurrió en la casi fatal. La probabi- URSS, Chernobil, la mayor lidad de riesgo, calculada catástrofe atómica civil que para este tipo de accidente, según los cálculos de probaera de una vez por cada bilidad era "prácticamente 100,000 de años reactor (la imposible".
suma de horas de operación de todos los reactores del mundo tipo). El accidente ocurrió a los 300 años-reactor.

En febrero de 1976, A. Petrojanz, Presidente del Comité Nacional para el Uso

Estos y otros elementos deberían de convertirse en material para el "Estudio de Probabilidades de Riesgos de un Accidente Nuclear en la PNLV", bajo la responsabilidad de expertos independientes y verdaderamente objetivos. En base con los resultados de este, los verdaderos expertos podrán informar objetivamente al Presidente, si la PNLV efectivamente ofrece una garantía de máxima seguridad. Mientras que no se elabore este estudio, cualquier opinión sería subjetiva. El grúdosículo de nucleares nacional (que día a día pierde más de sus miembros), afirma que la PNLV es segura; el cada vez mayor movimiento antinuclear nacional, sostiene la tesis de que la PNLV es insegura. Mientras que no se publiquen los resultados del mencionado estudio, el movimento antinuclear tiene una vena con la razón. En base a los resultados de este, los verdaderos expertos podrán informar objetivamente al Presidente, si la PNLV efectivamente ofrece una garantía de máxima seguridad. Mientras que no se elabore este estudio, cualquier opinión sería subjetiva. El grúdosículo de nucleares nacional (que día a día pierde más de sus miembros), afirma que la PNLV es segura; el cada vez mayor movimiento antinuclear nacional, sostiene la tesis de que la PNLV es insegura. Mientras que no se publiquen los resultados del mencionado estudio, el movimento antinuclear tiene una vena con la razón.

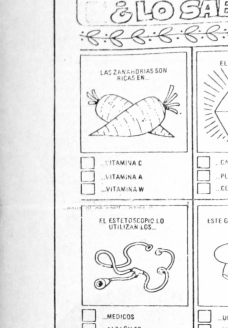

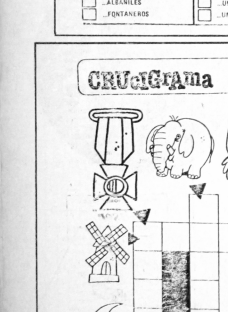

Con cada reactor se crea una nueva bomba de tiempo radiológica. Con cada reactor crece también el centralismo del poder político y social de este singular sector. Muchos Científicos, por encima de cualquier "sentido humanitario ético y moral, todavía siguen pensando como un expresidente de la Federación Americana de Protección Radiológica, que decía "Nets put our mouth where the money is", o bien a quién me da de comer, apoyaré incondicionalmente, cueste lo que cueste. La tragedia que actualmente vive la humanidad se manifiesta en el hecho de que los más fervientes defensores y promotores del uso de la tecnología nuclear, son precisamente aquellos que deberían proteger a la humanidad ante una catástrofe radiobiológica. Los que han conocido a ella, desde hace tiempo hemos desmentado del sueño ilusionista del llamado "uso civil de la energía nuclear". Las probabilidades de [illegible] a la posible máximo accidente nuclear, han sido calculadas por los expertos, ¿pero quién está dispuesto a aceptar la responsabilidad, cuando éste ocurre? Los operadores del reactor Chernobil-4, que por error hicieron realidad un holocausto nuclear con consecuencias incalculables, y que prácticamente era casi imposible que ocurriera, están encarcelados. ¿Realmente son ellos los verdaderos culpables?

La PNLV, una vez que funcione, se convertirá, en otra bomba radiológica de tiempo. ¿Quién aceptará la responsabilidad histórica de autorizar la puesta en marcha de la PNLV, con el riesgo de la remota posibilidad de un evento apocalíptico que pudiera radicalmente cambiar el curso de nuestra historia? La puesta en marcha de la PNLV significa, como lo defendiera el fervorente promotor de esta tecnología Alvin Wemberg, contraer un pacto faustino irreversible y eterno, lo que, usando un proverbio, significaría "vender nuestra alma al diablo".

En el juicio de demanda que promovieron, en 1987, las empresas Cincinati Gas and Electric Co., Columbus and Southern Ohio Electric Co. y Dayton Power and Lingt Co., propietarias de la planta nuclear de Zimmer, Ohio, contra la General Electric, accidentalmente llegó a manos de la prensa un documento interno de la GE, "altamente confidencial" que había de dar un inicio a un profundo cuestionamiento de los conceptos de seguridad en los reactores que construye esta empresa: el Informe Reed. El objeto de la demanda fue que la US-NRC había negado definitivamente la licencia de operación de la Planta de Zimmer por las infinitas violaciones a los reglamentos de control de calidad durante la construcción, que habían sido denunciadas desde 1983. Actualmente, la planta nuclear de Zimmer, tipo BWR5 con reactores Mark II como la PNLV, se encuentra convertida en una central carboeléctrica convencional.

Originalmente, la Westinghouse tenía el monopolio de la producción de reactores PWR, primero para reactores experimentales y para submarinos, y posteriormente también de reactores comerciales de alta potencia. Rompiendo este monopolio, la General Electric desarrolló una división nuclear (Nuclear Energy Division), introduciendo al mercado los reactores BWR tipo Mark(A, Y recientemente el B, con mejoras substanciales en el diseño de la pisina de supresión de la presión), simplificando el esquema del PWR para lograr la competividad económica, pero a costa de una mayor inseguridad, y según el propio informe Reed, de una menor calidad de materiales.

En los Estados Unidos, por cada reactor BWR, existen cinco del tipo PWR. El total, la General Electric vendió 24 reactores tipo Mark I, de los cuales 24 están instalados en los Estados Unidos, 17 reactores del tipo Mark II y 5 reactores Mark III, de los cuales tres ya están operando. En cuanto a los reactores BWR5 Mark II, como los de la PNLV, la situación es la siguiente: en los Estados Unidos el primer Mark II entró en operaciones el octubre de 1982 en Seneca, IL, que en su primer año de funcionamiento (1983) tuvo siete fallas significativas, debido al mal funcionamiento de los siete sistemas de enfriamiento.

En 1972, la GE recibió el último pedido de este tipo de reactores. En los Estados Unidos operan no hasta de éstos, dos están en construcción (y en peligro de cancelación), uno cancelado por tiempo indefinido por fallas en la planeación de emergencias radiológicas (Shoreham, en Brookhaven, N.Y.), y finalmente la planta nuclear de Zimer, Ohio, en proceso de conversión por no haber cumplido con las normas de calidad que establece la US-NRC. En Japón funciona un solo reactor Mark II; los japoneses desarrollan sus propios BWR. Taiwan cuenta con dos reactores de este tipo. En España hay otros dos Mark II, cuya operación quedó aplazada indefinidamente. En conclusión, incluyendo los dos reactores de la PNLV, la situación es la siguiente: de un total de decisiete reactores Mark II, nueve están operando, cuatro en construcción (dos en la PNLV), tres están terminados, pero cuya operación ha sido aplazada indefinidamente, y dos están en proceso de conversión. La General Electric afronta una serie de demandas, y desde 1974 no ha recibido un solo nuevo pedido.

Regresando al Informe Reed de acuerdo con la revista "Nuchear Politics", también la CFE reaccionó preocupada ante los sucesos de Ohio contra la GE. El vocero oficial de la General Electric, Lee Wallace, admitió que la PNLV podría sufrir también de lo que pudiera ocurre en el futuro, aseguro, a la General Electric de los Estados Unidos, si procesan las demandas contra ella. De tal suerte, en caso de una falla en la PNLV, habría de diluir las responsabilidades entre la empresa y el gobierno mexicano, ya que en la mayoría de los casos los accidentes se han originado por la falla humana. De tal suerte, la situación de la PNLV es la siguiente: en caso de accidente, la operadora, de acuerdo con la Ley de Responsabilidades por Daños nucleares de 1974 (obsoleta, pero vigente), la CFE será la única responsable. Sobre ella caerla todo el peso de la ley y la General Electric quedaría libre de toda culpabilidad, si para entonces todavía existe,lo que dudamos en vista de las acusaciones legales contra ella.

Los sucesos en torno a las audencias del juicio de demanda en Ohio han sido publicadas y analizadas por los grupos opositores al funcionamiento de la PNLV sino también por prestigiados expertos y medios informativos. No obstante, en Mexico no ha habido ningún comentario oficial por parte de la CFE o la SEMIP, quienes definitivamente no hacen peciase al margen de las acusaciones contra la GE. Por las implicaciones de estas acusaciones, habría de analizarse la conveniencia de demandar también a la General Electric por daños materiales, para recuperar el dinero del pueblo mal invertido en la PNLV, y convertirla también en termoeléctrica convencional.

El Informe Reed, elaborado en 1975 bajo la dirección del entonces vocal y jefe científico en turno Dr. Charles Reed, un "estudio interno que la GE comisionó y realizó para identificar y mejorar los problemas" según Dave Crowly, funcionario de la GE y dado a la luz pública el 30 de mayo de 1977 por el diario the Plain Dealer en Ohio, incluye conclusiones importantes:

-la General Electric debería cambiar la venta de reactores, porque sus diseños no son un producto de calidad.

-los problemas más importantes de los reactores tipo Mark, se derivan de metal, es en deterorú, sistemas de enfriamiento inadecuados, que se traducen en grandes riesgos de que por somos havan emisiones radioactivas para trabajadores de las plantas.

-Cualquier propuesta de venta de sistemas nucleares a nivel de potencia, debería condicionarse, a fin de que el riesgo implícito no se extienda más allá de las ventas ya realizadas.

El entonces Director de la Nuclear Energy Division (NED) de la GE, A. Philip Bray, en un memorándum "estrictamente privado", manifestó su preocupación de que "si alguno de nuestros clientes casualmente obtuvera una copia de este informe, entonces tendríamos serios problemas". Efectivamente, la GE está en serios problemas, porque por conducto de su propio testimonio, perdió toda credibilidad, por poner en tela de juicio la seguridad de los reactores de en Taiwan, España y Mexico, exporte de los Estados Unidos. El Informe Reed confirma la sospecha de que las preocupaciones de la GE se concentran primordialmente en sus finanzas, y no en la seguridad de sus reactores, que podrían causar desastres radiológicos en la población mundial. Esta sospecha queda confirmada en el mencionado memorandum, que concluye: "Todos los comentarios podrían leer cartas, pero ¿por qué deberia publicarlos la GE?, ¿por qué arriesgar un buen negocio?" Para lograr la competividad económica, la General Electric dio saltos sin procedentes

A todos nuestros clientes por este medio, suplicamos pasar a recoger sus equipos eléctricos; en caso contrario, estos serán rematados.

AUDIO Y SISTEMAS DE CÓMUNICACION

Allende 149 Pte.
Salvador Mariscal H.

TRES ESTRELLAS DE ORO
TRANSPORTES NORTE DE SONORA
TNS
OFRECE SU
SERVICIO DE PRIMERA CLASE PULLMAN
DIRECTO VIA CORTA

MEXICO - TEPIC
TEPIC - MEXICO

AGENCIA DE VIAJES

"Matalipac"

VIAJES NACIONALES E INTERNACIONALES AV. JUAREZ Nº 66 B OTE.
TEL. 3-23-32 TEPIC, NAY.

¡ LA AGENCIA DE VIAJES DE LA FAMILIA NAYARITA !

¡ CONOZCA NUESTRA REPUBLICA !

¡ NOSOTROS LO LLEVAMOS A CUALQUIER LUGAR !

VIAJES A CREDITO A EUROPA; VISITANDO EL VATICANO CON AUDIENCIA CON SU SANTIDAD EL PAPA.

INFORMES: AV. JUAREZ 66 B TEL. 3-23-32

En Tepic Actuarán Juan Gabriel, Vicente Fernandez y Tony Aguilar

En tanto que en el palenque de la Primera Feria Nacional de la Mexicanidad actuarán los más cotizados cantantes del momento, entre los que destacan Vicente Fernández, Juan Gabriel, Tony Aguilar, Joan Sebastian y otros, en los aspectos culturales y deportivos se contempla la realización de numerosos eventos de primerísima calidad, que seguramente serán la delicia de millares de espectadores tanto de la entidad como de otras regiones del país que vendrán a Tepic entre el 18 de Noviembre y el 3 de Diciembre para disfrutar de este acontecimiento que por primera ocasión se celebra en Nayarit.

Además de la inauguración de la Feria, cuya ceremonia consideran espectacular pues actuarán en ella más de cinco mil personas, entre niños e indígenas provenientes de distintas regiones del País (evento que tendrá verificativo en el Estadio Olímpico de Tepic a partir de las 17:00 horas del sábado 18 de Noviembre) los organizadores del festejo presentarán una gran charreada el domingo 19, enfrentándose las asociaciones de Tepic y Guadalajara en el Lienzo Charro de la Capital Nayarita.

Para el Lunes 20 de Noviembre, aniversario de la Revolución Mexicana, los organizadores de la Feria Nacional de la Mexicanidad presentarán a consideración del público, amén de otros muchos espectáculos, una gran corrida de toros con la actuación estelar de Eloy Cavazos, en tanto que esa misma tarde y noche en el Teatro del Pueblo se presentará la Obra Teatral HUELE A GAS en la que intervendrán diversos actores de fama nacional.

Al siguiente día, el palenque se vestirá de gala para presentar al cantautor del momento, Juan Gabriel que será la figura estelar ese día y los dos días siguientes, en tanto que Vicente Fernández se presentará los días viernes 24 y sábado 25; Vicky Car el 30 de Noviembre; Tony Aguilar el 2 de Diciembre, Rosenda Bernal el 26 de Noviembre y el miércoles 29 del mismo mes veremos a las Primas y a Lino Luján, nuestro paisano Nayarita.

Del Miedo

POR PEDRO LOPEZ DIAZ

Es curioso revisar la historia de la busquedas del hombre. Como, por ejemplo, la química avanzó queriendose hallar la forma de convertir la piedras en oro, y los descubridores de América pretendiendo encontrar un camino mas corto para llegar a la India. Hariamos una lista larga para conocer mejor al hombre con solo conocer sus busquedas, sus pretensiones y sus exigencias, entre las que se encuentra deplorablemente algo para matar mas gente de una sola vez, como resultaron ser las bombas atómicas y la la humanidad esta invención? Pensamos que no, o cuando mas solo en ciertas circunstancias, porque en general podemos decir que el miedo es una forma de precaverse en la preservación de la propia integridad, es un medio para cuidarse a si mismo evitando riesgos y agresiones, es concitante de prudencia y moderación. Es cierto que la exageración del miedo paraliza y le impide la acción a quien sea; es verdad que en exceso perjudica hasta llegar a la ridicula cobardía y la impotencia. Por eso creemos que la eliminación total del miedo mediante la píldora nuclear, aunque también importantes avances en la medicina y el conocimiento de las enfermedades. Cosas todas reveladoras de lo que busca y quieren los hombres para su provecho, aunque también para su perjuicio.

Pero lo que estuvo indagando por mucho tiempo fue la forma de vencer al miedo, y al fin quedo logrado con una pildora que elaboraron los alemanes para vencerlo; en lo sucesivo quien la tome jama sentira temor, miedo o panico. La clinica neurologica de la Universidad de Baviera estuvo investigando el problema mediante la provocación en personas de estados de angustia y desesperación con ciertos medicamentos, para después administrarles los calmantes que les borrarian toda huella de congoja y miedo con la nueva pildora que llamaron anti-panico. Y hubo éxito. Para en lo sucesivo los hombres podran preservarse del terror en cualquiera de sus grados.

¿Será util en verdad para quizas no sea tan benefico como creen los inventores.

Dicen que cuando se volvieron efectivos los tranquilizantes, un médico se los receto a un paciente con incontinencia urinaria; el pobre paciente sufria porque le fluia la orina sin sentir, su médico le dio como tratamiento tranquilizantes. Dijo que seguia orinandose sin control, pero que gracias a los tranquilizantes ya no le preocupaba. Pudiera ocurrir con estas pildoras contra el miedo que al tomarlas la gente se volviera audaz en exceso y temeraria, es decir, peligrosa. Por eso creemos que la invención anunciada por los Alemanes debe tomarse con la mayor reserva, porque, si teniendo miedo los hombres y las sociedades son atropelladas por audaces aventureros y malvivientes ¿pues que ocurrirá con semejante píldora anti-miedo metida en el cerebro?

Une sus mejores precios con una sonrisa

conasupo
LE DA SUS MEJORES PRECIOS

Primero conasupo

FARMACIA HOMEOPATICA
"Gliser"

Taller RAFA
MECANICA ESPECIALIZADA EN

VOLKSWAGEN BRASILIA
SAFARI COMBI
SERIEDAD CALIDAD GARANTIA

SE VENDE CASA en Compostela a media cuadra de la Plaza. Construida en terreno de 1,250 Mts. cuadrados Inf. al Tel. 7-01-87.

Pañal desechable
Delsey
NUEVAS CINTAS REPEGABLES.
EXCLUSIVA CUBIERTA KIM-SE
LINEA DE PEGADO VERTICAL.
MAYOREO Y MENUDEO
EL TRENECITO
LOCAL 2-B CENTRO COMERCIAL PLAZA FIESTA
JUNTO A LA COMERCIAL MEXICANA
TEL. 3-58-24

En Marcha la Restructuración Interna del PRI

POR: LORENA HERNANDEZ.

La reestructuración interna del Partido Revolucionario Institucional (PRI) en Nayarit, consistirá en la renovación de los 877 seccionales, de los 19 comités municipales y del comité directivo estatal, (CDE) ello con miras de consolidación tendientes a los comicios electorales de 90.

Así lo dió a conocer, el Delegado del Comité Ejecutivo Nacional (CEN) del PRI en la entidad, licenciado Pedro Goytia Robles, durante una conferencia de prensa efectuada en la sala de juntas del CDE.

Goytia Robles refirió que los 877 seccionales registrados en el estado se someterán al proceso de reintegración al elegirse a nuevos dirigentes, a partir del día 15 de los corrientes.

La reestructuración de los seccionales, será un proceso netamente Democrático ,apuntó para cual, el CDE nombrará a un coordinador especial en cada comité, quien supervisara las elecciones.

Las asambleas de elección de los dirigentes de los seccionales, se legitimarán con la asistencia de 50 militantes priistas como mínimo, los cuales emitirán su voto de manera libre, secreta y directa, esta fase, deberá haberse concluido el último día del mes de Noviembre.

El delegado del CEN del PRI en Nayarit, señaló que posteriormente á las elecciones de los 877 presidentes de los seccionales, se efectuará la renovación de las dirigencias de los 19 comités municipales del PRI.

Este proceso se dara por iniciado en primer día de diciembre y finalizará el día 15 del mismo mes, para dar paso a la realización de la asamblea estatal.

El abocrar el tema del padrón priista, Goytia Robles aseveró que en Nayarit 206 mil 193 personas, se encuentran afiliadas al tricolor y efectúan trabajos partidistas.

Finalmente dijó que en los comicios electorales de 1990, el PRI "refrendará los triunfos, porque estamos conscientes de que el éxito estriba en el poder de movilización de las bases, pero en su caso se admitiran las victorias de la oposición, lo cual dara muestras de nuestra madurez política.

Los Campesinos de Mexcaltitán Quieren el Apoyo de Banrural Para Maquinaria Agrícola

POR LORENA HERNANDEZ.

Campesinos pertenecientes al Ejido de Mexcaltitán, municipio de Santiago Ixcuintla Nayarit, demandan el otorgamiento de un crédito por 79 millones de pesos por parte de BANRURAL, para la adquisición de la maquinaria agrícola indispensable en la presente temporada.

Entrevistados en el Palacio de Gobierno, un grupo de productores del campo, encabezados por su dirigente Leobardo Estrada Ceja, señalaron que carecen de los implementos requeridos, y que por este motivo desde hace seis meses el Banco de Crédito Rural se comprometió a otorgar a 67 familias un financiamiento de 79 millones, con lo cual podrían adquirir motores para la siembra, que llevan a los campesinos desde la isla de Mexcaltitán, hasta las tierras labrantías.

A la fecha no ha recibido tal crédito por lo que estas 67 familias no han adquirido la maquinaria requerida y temen por su benestar económico de no lograrse la cosecha.

Los agricultores mexcaltenses indicaron que sostendrán una entrevista con el Sub-Secretario General de Gobierno, licenciado Luis Edmundo Flores Santana, para solicitar su intervención directa, a fin de que el BANRURAL les otorgue el crédito que tanto necesitan.

SANATORIO INSURGENTES
Insurgentes 126 Ote. Tel: 3-74-29
Tepic, Nayarit
SE PONE A SUS ORDENES CON :
URGENCIAS LAS 24 Hrs. DEL DIA.
ATENCION MEDICA DE "ESPECIALIDADES"
LABORATORIO Y RX.
DIRECTORIO
Q.F.B. Xavier Arreguin Romero. LABORATORIO CLINICO.
Dr. Agustin Bishop Fernández. CIRUJANO VASCULOSO.
Dr. Luis Espinoza Cisneros. PEDIATRA.
Dra. María Ibarra Ocampo. ANESTESIOLOGIA.
Dr. Francisco Martínez Ochoa. ANESTESIOLOGIA.
Dr. Ildefonso Martínez Ojeda. MEDICINA INTERNA.
Dr. Arnulfo Miramontes Glez. ORTOPEDIA Y TRAUMATOLOGIA.
Dr. Cecilio Morales Estrada. GINECOLOGIA Y OBSTETRICIA.
Dr. Carlos B. Solís Gadea. CIRUGIA GENERAL.
Dr. Francisco Valerio Handall. MEDICINA INTERNA.

PRESENTE ESTE ANUNCIO EN PINTURAS comex
" VALE DINERO "
Pinturas COMEX apoya al Ayuntamiento de Tepic y a la economía en la campaña de:
"PINTE LA FACHADA DE SU CASA"
En la compra de cualquiera de nuestros productos COMEX le regresamos el 15% de descuento de su compra presentando este anuncio únicamente.
comex me-70 PINTURA VINILICA ECONOMICA INTERIORES
Ejemplo :
Galón de 4 Lts. de Vinilica Me-70 $ 16,000.-
A solo 13,600.-
OFERTA VALIDA
Hasta el día 15 de Noviembre de 1989
PINTURA VINILICA ECONOMICA PARA INTERIORES *
PINTURAS COMEX DEL CENTRO
Av. Victoria 205-B Tel. 2-72-14
Casi esquina con Querétaro.
PINTURAS COMEX LAS BRISAS
En Plaza Fiesta Tepic Local N°6
Junto a Comercial Mexicana.

Dudoso que Beneficie a Campesinos la Entrega de la Empresa Tabamex

Con la supuesta entrega de la administración de la empresa tabacalera TABAMEX, a los propios campesinos, se pretende crearles un endeudamiento mayor, para así seguir explotándolos de manera vil, con los salarios, los precios de exportación y la suspensión de créditos.

Lo anterior lo aseguró el diputado perredista, Cirilo Ceja Virgen quien dijo además que su partido está independiente de lo que se pretende y que luchará por evitarlo.

Según el diputado Cirilo, la mecánica que se emplea es clara: se pone en manos de campesinos tabacaleros maquinaria chatarra que con el tiempo y con las inversiones en su reparación, provocará el endeudamiento total de los mismos. Con esto el gobierno podra decir en un plazo no menos de doce meses "Los campesinos son incapaces de administrar TABAMEX".

Añadió que entre las anomalías que existen dentro de la empresa está el pago de salarios, pues actualmente los trabajadores de TABAMEX, perciben la mínima cantidad de 7,500 pesos por día. Además continuó el precio de venta del tabaco al extranjero supera por mucho al que el pais, ahora lo excede en $ 1,500.00 pesos solamente.

Siguiendo con su dialogo el diputado perredista explicó que la cuestión del crédito es una medida ilusionista, pues se pretende que al guitarles el crédito, los campesinos obtengan seguro, "cosa que nunca sucederá, pues las son saltronas y nunca no alcanzará terreno impropios para la producción".

Para finalizar dijo que el Consejo Directivo Estatal del PRD, realizará conferencias de orientación a los campesinos en las distintas comunidades nayaritas, para evitar que se les desfalque impunemente.

En Marcha la Promoción del Kilómetro del Libro

POR: PATRICIA RAMIREZ

Los asumos de la preparatoria número 0, pertenecientes al comité ejecutivo "excelencial", organizaron desde el miercoles pasado el llamado "kilómetro del libro" destinado a obtener material para la biblioteca de la escuela.

La jornada termina el día 11, sin embargo, si no se reunen los volumenes didácticos suficientes, se continuara con dos días más.

Hasta el día de hoy no se había recopilado más de cincuenta volúmenes, aunque se espera que en el transcurso del día de mañana se logré por lo menos doblar la cantidad, puesto participar todo el que lo desee, solo tiene que llegar a la plaza pública principal y colocar el libro que va a donar en la fila que ya han formada en el piso.

El dirigente del Comité "Excelencial" dijo, que mediante esta son necesarios, pues los beneficiados son los mismos alumnos.

Expresó que con el material que se obtenga se verá enriquecido el único centro de consulta de la Preparatoria No. 13, que a últimas fechas se esporciona servicio casi nulos.

Negocio General por la Proximidad de la Feria

Notable animación en los distintos sectores de la entidad ante la inminente inauguración de la Primera Feria Nacional de la Mexicanidad, evento que está recibiendo una promoción intensa a través de los medios masivos de comunicación tanto de la ciudad de Mexico como de las principales poblaciones del interior del país, entre ellas León, Guanajuato; Monterrey, Nuevo León, Guidalajara, Jalisco; Mazatlan, Sinaloa y Guana juato.

Al informar lo anterior, el licenciado Ezequel Parra Altamirano, Coordinador de la Unidad de Prensa y Relaciones Públicas de "gobierno del Estado de Nayarit, señaló que en dias pasados los coordinadores de la Primera Feria Nacional de la Mexicanidad fueron recibidos en diversos programas de noticias y espectaculos, tanto de TELEVISA como IMEVISION ante cuyos televisorentes informaron de la celebración de este magno evento de calidad internacional que se inicia el próximo sábado 18 de noviembre y concluirá el domingo tres de diciembre.

Dijo Parra Altamirano que gracias al registro de Tiempos Oficiales Correspondientes al Gobierno Federal, de los cuales se beneficiaran los estados que integran la República Mexicana en el periodo de concertación, en el distrito federal se está difundiendo una intensa campaña de radio a través de 45 radiodifusoras, en tanto que la televisión nacional inicia este lunes la trasmisión de tres versiones de un spot de 30 segundos en las que se muestra acerca de la importancia que significa para el rescate de nuestra cultura, tradiciones, y para el país en general, la celebración de esta Primera Feria de la Mexicanidad.

Agregó que con el mismo propósito de difundir ampliamente los trabajos de la Feria, mas de 100 radiodifusoras del interior del país están difundiendo los spots alusivos a este evento, cuyos preparativos están recibiendo los toques finales por parte de sus organizadores, entre quienes se encuentran el propio gobernador Navarita Celso Humberto Delgado Ramírez.

Epígrama

Por falta de un mantenimiento adecuado, una ambulancia del Seguro Social estuvo a punto de provocar una tragedia al impactarse contra una camioneta en la carretera internacional.

Un buen susto se llevaron los que iban en la ambulancia...

Es que de pronto chocaron en extrañas circunstancias.

Antonio Almaraz.

Los Coras de la Universidad Autónoma de Nayarit en Forma

Meridiano De Nayarit

Director: J. JESUS CEJA TORRES

Tepic, Nay., Martes 14 de Noviembre de 1989 SECCION – C

DEPORTIVO

Coras Limpiaron la Serie a los Tarascos

Los Coras de la UAN limpiaron la serie a los Tarascos de Morelia durante el pasado fin de semana y con este resultado se reafirmaron en el segundo lugar de la tabla general, asegurando así, una de las 4 mejores posiciones del circuito para la Serie de Play Offs, que dará principio la próxima semana.

Con la victoria por 123 a 100 sobre el equipo Michoacano, los Coras llegarón a 65 puntos, poniendose matematicamente, fuera del alcance de los equipos que ocupan del quinto al octávo lugar y ganandose así la ventaja de jugar tres partidos en casa para los Play Offs. Los Nayaritas inician hoy la penúltima serie del toreno regular ante los Leones de UDG, y para el viernes y sábado cerraran su temporada recibiendo a Limoneros de Colima en una serie que resultará sensacional, pues, de este resultado dependerá su posición final, y por ende, el rival que le toque en la siguiente fase. El aficionado, que se huele los grandes partidos, aisistirá en gran número para apoyar al Equipo Universitario que tan buen papel ha hecho en el Circuito Mexicano de Basquetbol, siendo reconocido a nivel nacional, como uno de los tres favoritos para llevarse el

PASE A LA PAG. 4

Las playas mexicanas se llenan de hermosas mujeres como la que ud. admira amable lector.

GUIA DEL DEPORTISTA:
PROXIMAS SERIES DE LA LIGA INVERNAL DEL NOROESTE

Martes 14, Miércoles 15 y Jueves 16 de Noviembre

SANTIAGO en ROSARIO
ACAPONETA en TUXPAN
COMPOSTELA en ESCUINAPA
TEPIC en TECUALA

Viernes 17, Sábado 18 y Domingo 19 de Noviembre

ESCUINAPA en SANTIAGO
TEPIÇ en ACAPONETA
TECUALA en COMPOSTELA
TUXPAN en ROSARIO

RESULTADOS

SABADO 11

ESCUINAPA 2 – ROSARIO 1
TECUALA 10 – SANTIAGO 7
ACAPONETA 1 – COMPOSTELA 3
TEPIC 12 – TUXPAN 5

DOMINGO 12

ESCUINAPA 0 – ROSARIO 2
TECUALA 4 – SANTIAGO 4
ACAPONETA 5 – COMPOSTELA 4
TEPIC 3 – TUXPAN 2

ASI VAN EN EL CIMEBA

EQUIPO	JJ	JG	JP	PF	PC	DIF	PTS.
LEONES UDG	40	27	13	4091	4006	+85	67
CORAS UAN	40	25	15	4234	4080	+154	65
PANTERAS AGUAS	40	23	17	3868	3716	+152	63
LIMONEROS COLIMA	40	21	19	4263	4154	+109	61
SANTOS S.L.P.	40	20	20	3921	3889	+32	60
AZTECAS D.F.	40	20	20	3863	3879	-16	60
LENADORES DGO.	40	20	20	3914	3971	-57	60
DORADOS CHIH.	40	20	20	4023	4103	-80	60
ATLETICOS LEON	40	18	22	4028	3976	+52	58
MINEROS ZACATECAS	40	18	22	3988	4038	-50	58
TARASCOS MORELIA	40	14	26	4102	4284	-182	54
MONTERREY TOROS	40	14	26	3908	4107	-199	54

SINTESIS DEPORTIVA

J. Jesús Ceja Valadez

ESTA CONFIRMADA la participación de lo mejor clasificados frontenistas de la república para ser protagonistas del torneo abierto que se jugará en Tepic en la cancha del club Río Ingenio los días del 1 al 3 de diciembre próximo, informa Marcelino Macedo, que es parte del comité organizador del evento. De Tepic se registrarán Salvador Fernández, Jorge Becerra, "Fito" Pérez, Antonio Ceja Monteón, Gustavo "Charrito" Miramontes, Dr. Victor Ramos y el propio Marcelino Macedo que en un torneo de singles en la Alameda deben clasificarse, según lo afirmó la Asociación de este deporte que avala deportivamente el torneo de clasificados y que tiene una bolsa millonaria.... A DOS MINUTOS estuvieron los "Coras" de traerse un punto del juego Vs León, de no ser por la anotación de última hora. El resultado para el equipo de casa no modifica la posición de líder que lleva el equipo con 29 puntos y ante Tecoman el miércoles próximo, se debe recuperar el punto dejando en León si es que se ganará de 3 puntos. Después del juego Vs Tecomán los "Coras" deben salir en 3 fechas y el penultimo partido de la primera vuelta lo juegan Vs Jalisco y empe ar contabilidad para la segunda vuelta. Hay que recordar que los partidos Vs Yucatán y Potosino son del mismo grupo y son de las cosas que el técnico Diego Malta cuidada mucho, es decir, no se vale perder con lo del mismo grupo y hasta la fecha se está logrando esta estrategia del entrenador..... EL NOVILLERO DE TEPIC Pablo Miramontes le bajó las dos orejas al toro "Anciano" con una faena que fue muy redonda por el arte y valentia de Pablo que salio inspirado. Los "Oles" se repitieron una y otra vez cuando Pablo Miramontes le sacaba el mejor partido a este toro. La banda "La Gaonera" le surtió una buena tanda de pasos dobles al valiente novillero y luego un aficionado pidió que le tocaran el corrido de Nayarit, poniendole más arte a su toreo Pablo Miramontes para terminar con su enemigo con una buena estocada hasta la empuñadora. La empresa debe repetir a este diferente torero que en honor a la verdad, agradó al público que seguramente cuando vean su nombre en el cartel, la plaza se verá colmada de paisanos.

Cándida y hermosa

El Llanero Solitario

buen camino es el de Fresnos que este domingo se despacho también con la cuchara grande al golear por 5 goles a 1 al equipo Lobos de Mario Bravo, que sigue sin levantar cabeza; y para terminar con este grupo, los Caneros de Puga fueron hasta Xalisco para traerse un valioso empate a un tanto, que de paso, los mantiene cerca del liderato, pues con un poco de suerte podrían subir hasta la cima.

En el grupo dos, este es el resumen de las acciones: El equipo de Mecatan vino a la U.D. Sta.Teresita y victimó a 5 hermanos por dos goles a cero, para ascender un peldaño más hacia los primeros lugares; Revolución y Real Provincia no se hicieron mayor daño y se conformaron con el empate a un gol; el Partido Ejido contra Mirador, se jugará en el curso de esta semana; Coca-Cola cayó ante Zapata por la mínima diferencia en la cancha de Ejido; Taxistas le puso un categórico 4 a 2 a la escuadra de 20 de Noviembre, también en el Ejido; en otro resultado sorprendente, el equipo de Enrique Mora,- Alianza Taxistas, le pegó a Lázaro Cárdenas por dos goles a uno, bajandolo del liderato de este grupo y de paso quitandole lo invicto y por último, el equipo de Jalcocotan vino hasta Bellavista para llevarse un valioso triunfo por 3 goles a dos sobre los hilanderos.

En la intermedia, Taxistas ganó por Default su pertido ante XHKG por una confusión de cancha. Para Mañana, le daremos a conocer la información sobre el horario del juego pendiente entre Ejido y Mirador y sobre el castigo

La jornada 7 del futbol de la Primera División Amateur, arrojó resultados sorprendentes y ahora queda un equipo invicto en esta categoría; en el grupo uno, los Azucareros de Puga, hicieron la vagancia y con marcador de 2 goles a 1, le quitaron la etiqueta de invicto a Chapultepec, que fué humillado por primera vez en esta temporada; los muchachos de Chapultepec estuvieron nerviosos por la fenomenal bronca que habian tenido con FOVISSSTE en el partido pendiente del viernes; P. Sánchez siguio mejorando en la tabla venciendo a Moctezuma por dos goles a uno y de paso hundiendo aun más a estos últimos que ocupan el frio sotano con un solo punto; Fovissste empató a uno con Diconsa, en uno de los resultados sorprendentes pues todos esperabamos el triunfo de Fovissste, sin embargo, Diconsa supo ordeñarse y mantuvo a raya a los arietes de Fivissste que en esta ocación no traian parque, de esta manera el equipo del Profesor se mantiene como lider de este grupo y como el único equipo invicto en la categoria. En la Unidad De-

Pase a la Pag. 4

RESULTADOS Y ESTADISTICAS........

JORNADA 10:

VERACRUZ	3-SANTOS	1
COBRAS	2-TAMPICO MADERO	1
UANL	5-ATLANTE	1
TOLUCA	1-UAG	1
UNAM	1-MONTERREY	0
CRUZ AZUL	0-NECAXA	0
AMERICA	1-IRAPUATO	1
UDG	2-GUADALAJARA	1
PUEBLA	4-MORELIA	1
ATLAS	3-U.A.T.	0

GRUPO I		GRUPO II		GRUPO III		GRUPO IV	
PUEBLA	16	CRUZ AZUL	13	ATLAS	15	NECAXA	15
IRAPUATO	12	UDG	11	AMERICA	14	U.A.N.L.	13
UNAM	10	ATLANTE	7	U.A.G.	7	COBRAS	10
MORELIA	10	TOLUCA	6	U.A.T.	6	GUADAL.	8
MONTERREY	7	SANTOS	6	TAMPICO MADERO.	5	VERACRUZ	6

PARTIDOS DE LA JORNADA # 1.

ATLANTE	VS.	COBRAS
ATLAS	VS.	TOLUCA*
SANTOS	VS.	CRUZ AZUL*
IRAPUATO	VS.	U.N.A.M.*
UAG	VS.	AMERICA*
NECAXA	VS.	PUEBLA***
TAMPICO MAD.	VS.	U.D.G.
MONTERREY	VS.	VERACRUZ
MORELIA	VS.	U.D.N.L.
U.A.T.	VS.	GUADALAJARA.

*= Partidos más atractivos.
SANTOS

EQUIPO CON MAS VICTORIAS: LEONES UDG ——— 27
EQUIPO MAS ANOTADOR: LIMONEROS DE COLIMA ——— 4263 PF.
EQUIPO CON MEJOR DEFENSA: PANTERAS DE AGUASCALIENTES: 3716.
EQUIPO MAS BALANCEADO: CORAS DE LA UAN ——— +154
EQUIPO MENOS OFENSIVO: AZTECAS DEL D.F. ——— 3863 PF.
EQUIPO CON PEOR DEFENSIVA: TARASCOS DE MORELIA —— 4284 PC.

IMPRESORA DE NAYARIT

12 de Octubre No. 194 Sur
(FRENTE AL MOLINO)
Tel. 3-45-74

La Historia de las Series Mundiales [1923]

Después de perder dos series sucesivas ante los Gigantes, los Yankees de Nueva York finalmente le dieron una satisfacción a su Presidente, el Coronel Jacob Rupert, con su Primer Campeonato Mundial en 1923, enfrentandose por tercera vez consecutiva a los Gigantes de Nueva York y venciendolos por 4 juegos a dos. Los Yankees habían logrado su banderín de la Americana con 98 victorias y 54 derrotas, superando con 15 juegos a su más cercano perseguidor, los Tigres de Detroit. Por su parte, los Gigantes consiguieron su boleto con 95 victorias y 58 derrotas, tras pelear duramente con los Rojos de Cincinnati que lograron 91 victorias y 63 derrotas. Nuevamente, la serie se jugó en una sola ciudad, Nueva York.

En esta temporada, los Yankees habían estrenado su estadio y por primera vez, en el club de la liga Americana jugaba una serie mundial en su propio estadio. Sin embargo, el nuevo campo no les trajó mucha suerte pues tres de sus victorias fueron en el viejo Polo Grounds, la casa de los Gigantes y solo uno ganaron en su estadio. El heroe de las dos victorias de los Gigantes resultó ser el Center Fielder Casey Stengel quién con un jonron de campo en el noveno inning, llevó a los Gigantes a su victoria por 5 carreras a 4 en el primer encuentro; en el tercer juego, Stengel nuevamente conecto un solitario cuadrangular a las butacas para decidir un sensacional duelo de picheo entre Art Nehf y Sam Jones a favor de los Gigantes por una carrera a cero.

En el quinto juego de la Serie, y con una entrada record de 62,817 espectadores, se llegó a un millón de dolares en taquilla.

En esta Serie, Babe Ruth se llevó el estrellato bateando para .368 y conectando tres jonrones dos de los cuales los conecto en dos turnos consecutivos del segundo juego; Ruth también se anotaría un triple, un doble y tres sencillos, recibiendo ocho bases por bolas. La era del jonron de Babe Ruth comenzó en esta serie, en la que se conectaron 10 cuadrangulares, 5 por cada equipo. El Jardinero izquierdo de los Yankees, Bob Meusel con un .269 de bateo, impulsó 8 carreras. Aaron Ward, el segunda base de los Yankees, bateó para .417, igualando a Casey Stengel de los Gigantes, mientras que el segunda de los Gigantes respondia con un parejo .400 de promedio al bat.

Todos los records de asistencia y financiero fueron rotos en esta serie, con una entrada de 301,430 espectadores que dejaron una bolsade más de un Millón de Dólares. La serie inició el 10 de Octubre y finalizó el día 15 con la gloria favoreciendo a los Bombarderos del Bronx.

Dr. Roberto Silva Perez
CIRUJANO DENTISTA
CONSULTORIO: PARTICULAR
Av. México 157 sur Eulogio Parra N. 422 ote. Int. 3 Altos
TEPIC NAYARIT.

FARMACIA
CHAPULTEPEC
Donde encuentra lo que su Médico le indique.
Medicina de Patentes, Perfumeria y Regalos . . . . .
Atendido Personalmente por sus: PROPIETARIOS
CALLE AGUSTIN MELGAR Y FERNANDO MONTAÑO No. 231
COL. CHAPULTEPEC · TEL.: 284-21 TEPIC, NAY.

FUTBOL · FUTBOL · FUTBOL · FUTBOL

A LA GUERRA CORAS

ESTE PROXIMO MIERCOLES 15 DE OCTUBRE DE 1989 · A LAS 20:30 Hrs. EN EL ESTADIO "Nicolás Alvarez Ortega"

DEPORTIVO TEPIC

VS

EL SUPER-REFORZADO EQUIPO DE
TECOMAN

NO FALTES, TE ESPERAMOS

TORNILLOS DE INSURGENTES
TORNILLERIA EN GENERAL

TORNILLO MAQUINA Y G5
TORNILLO MILIMETRICO
TORNILLO Y OPRESOR ALLEN
BIRLOS DE RUEDA TIPO PESADO Y LIVIANO
TORNILLO DE CENTRO DE MUELLE
TORNILLO DOMO
REP. Y MANT. A EQUIPO ELÉCTRICO IND.

AV. INSURGENTES 160 PTE. TEL.: 3-30-91 TEPIC., NAY.

AVISO DE OCASION

SOLICITO taquero con experiencia y despachador Hot Dog presentarse Allende 335 Pte.

REPARACION cocinas integrales Tel. 3-53-66 llamar de 7 a 9 A.M. – 9 a 10 P.M.

VENDO coche Mod. 79 Dog Dart 4 puertas, buenas condiciones. Informes Calle Río Nilo No. 21 Col. Moctezuma. Trato directo.

VENDO terreno con 2 cuartos construidos, Col. Puerta de la Laguna $ 7,000,000.00 inf. al Tel. 2-30-86

VENDO terreno Ciudad del Valle, superficie 140 metros cuadrados. Informes al Tel. 2-72-87.

A T E N C I O N
Traspaso Golf CL Modelo 1989, excelentes condiciones precio base de traspaso $ 15,000,000.00 Informes Tel. 2-84-00

A T E N C I O N
Vendo Golf GL Modelo 1988, excelentes condiciones precio base de venta $ 20,000,000.00 Informes Tel. 2-84-00

PERMUTO farmacia acreditada en la Col. López Mateos, base $ 20,000,000.00 Que ofrece informes Tel. 2-65-25

PERMUTO terreno en la Col. López Mateos, 3 mil mtrs. base $ 10,000,000.00 Que ofrece informes Tel. 2-65-25

SE VENDE casa Av. Juárez 73 Ote. inf. al Tel. 2-30-86

INSTITUTO NACIONAL DEL CONSUMIDOR

EL INSTITUTO NACIONAL DEL CONSUMIDOR LE INFORMA:
" QUIEN ES QUIEN EN LOS PRECIOS "
ARTICULOS ELECTRODOMESTICOS.

PECE
COMISION ESTATAL DEL PACTO.

09-NOV-89.

PRODUCTO.	COPPEL	ELEKTRA	BLANCO	COMERCIAL MEXICANA.	LEY	ISSSTE	SALINAS Y ROCHA.
REFRIGERADOR ACROS MOD.EF-140	+700,000+	[525,000]	*	690,000	-	*	*
ESTUFA ACROS MOD.A-304.	+699,000+	[569,000]	-	-	-	-	-
LAVADORA CINSA MOD.LC-133	+335,000+	[265,000]	*	-	-	*	*
PLANCHA PHILIPS MOD.HD-1120	27,000	-	+28,470+	-	26,900	-	[25,000]
PLANCHA PHILIPS MOD.HD-1121	31,000	[26,000]	+31,730+	-	29,900	-	-
PLANCHA BLACK DECKER PVR-040	+90,000+	-	72,700	-	76,908	[57,970]	-
BATIDORA PHILIPS MOD. HR-4432	+119,000+	[87,000]	109,900	-	99,990	-	-
OLLA EXPRESS EKCO 4.5 LT.	-	*	[68,605]	*	+88,990+	*	-
CAFETERA PHILIPS MOD.CAFEMATICA.	*	[88,000]	98,650	108,928	+129,900+	-	*
EXPRIMIDOR PHILIPS MOD. HR-2275.	+105,000+	65,000	[56,900]	*	85,990	*	*
TOSTADOR PHILIPS MOD. HD-4139M	105,000	-	[72,800]	-	+113,990+	-	-
LICUADORA OSTERIZER 8 VEL.MOD.PULSEMATIC.	+169,000+	129,000	-	[123,000]	154,700	-	136,076
LICUADORA OSTERIZER MOD.ELECTRONIC.	+179,000+	[135,000]	-	-	163,500	-	-

NOTA: ++ Precios más altos.
[ ] Precios más bajos.
* Otra presentación.

PARA CUALQUIER INFORMACION ACUDA A PUEBLA No. 164 NTE., DESP. 207 O LLAME AL TEL. 2-34-57.
INSTITUTO NACIONAL DEL CONSUMIDOR. DELEGACION NAYARIT.

LE CONSTRUIMOS SU CASA EN TRES SEMANAS . . . . . .

PARA LA NUEVA GENERACION DE COMPRADORES DE CASA HABITACION, QUE INTERPRETAN Y OBSERVAN COMPLACIDOS LOS CAMBIOS QUE LLEVAN CONSIGO, DISTINTAS ALTERNATIVAS DE ECONOMIA.
OFRECEMOS DE NORMA, CON LA TECNOLOGIA DE LA CASA ESTILO CALIFORNIANO.

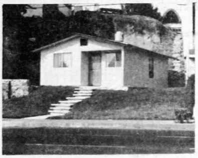

* RAPIDEZ EN SU EDIFICACION: (abatimos en 80% el tiempo normal de construcción; comprobado, pues terminamos en 9 días, nuestra casa demostración en Boulevard Tepic-Xalisco No. 80, ¡Admírela!).
* DISEÑAMOS A SU GUSTO: (proyectamos de inmediato la casa que requieran sus necesidades).
* BELLEZA * FUNCIONALIDAD: (Usted selecciona los acabados interiores y exteriores y le orientamos para un mejor aprovechamiento de espacios).
* ECONOMIA INDISCUTIBLE: (comparado con gastos en obra tradicional, es sorprendente el 37% menos de costo al construir con nuestro sistema).
* UTILIZAMOS MATERIA PRIMA DE LA MEJOR CALIDAD: (estructuramos con madera de pino escogida, de regiones productoras muy frías, tratadas contra plagas de roedores, termitas, polillas, etc., estufadas, desflemadas al 88%, no les afecta el clima [illegible] del estado.
* TERMICAS: (frescas en verano y confortables en invierno.- Todo previsto, para una larga duración).

INFORMES: En la casa demostración, Boulevard Tepic-Xalisco Número 80, ó en "VALENCIA OVALLE, CONSTRUCCIONES CIVILES", S.A., Av. Sangangüey No. 10, Fraccionamiento Jardines de la Cruz, teléfonos 3-43-40 y 3-43-90 en Tepic, Nayarit.

Contundente Triunfo de Tigres Sobre Atlante

POR ROBERTO ZAZUETA LOPEZ

2 Goles a Zavala y 1 de Díaz Avalos en el marcado de 5 goles a 1. El Sábado anterior tuvimos la oportunidad de presenciar a traves de la televisión el partido que en la Sultana del Norte sostuvieron en el Estadio Universitario los equipos de la U. De Nuevo León enfrentandose al Atlante, y de verdad que nos produjo una profunda satisfacción la actuación de nuestros paisanos Lupe Zavala y Marco Antonio Díaz Avalos que brindaron al público regiomontano una de sus mejores atuaciones provocando el reconocimiento de los cronistas deportivos de Imevisión que reconocieron en ellos junto con el Veteranazo Mario Hernández a los mejores jugadores de Tigres.

Fue tan buena la actuación de los Nayaritas que la entrevista que siempre esta prevista al termino de los primeros 45 minutos se la hicieron a Lupe Zavala que constestó con pleno conocimiento de causa a las interrogantes del cronista de la Televisión además de la seguridad que mostró en sus respuestas, por su parte Marco Antonio Díaz Avalos se ganó con su Actuación la designación de ser el entrevistado al termino del partido, mostrando al igual que Lupe con una plena convicción en las respuestas que ofreció a las preguntas hechas por el cronista en turno.

El partido en si fue un verdadero torbellino que jamás pudo descifrar el Atlante que a pesar de que se había puesto arriba en el marcador no tuvo la suficiente capacidad para manejar el partido y pronto se vio alcanzado con el gol del empate y en poco más de 15 minutos superado en forma categorica con los dos sensacionales goles de Lupe Zavala el primero al rematar de cabeza un pequeño rechase de la zaga atlantista después de que había sido cobrado un tiro de esquina, aqui la virtud de Lupe fue darle la suficiente fuerza a su remate para meterlo entre tres defensas y el arquero Atlantista, la segunda anotación del nayarita de verdad fue sensacional ya que el se preparo toda la jugada apoyado en una perfecta pared que realizó con uno de sus compañeros que al devolverle el balón lo dejo frente a Zelada para que Lupe lo venciera con tremendo CORONAZO que se coló por la única rendija que había entre poste y arquero, fue tan impactante para el público esta anotación que pudimos apreciar la forma en que el público se levantó de sus asientos como impulsado por un resorte, con el marcador de tres goles a uno se fueron los equipos al descanso.

En el segundo tiempo lejos de conformarse los Tigres siguieron mostrando su esplendido futbol ofensivo y en una jugada a profundidad en la que el otro nayarita Marco Antonio Díaz Avalos mostró toda su picardia y habilidad en un rápido movimiento se plantó frente a Zelada para superarlo con tiro certero por abajo para la cuarta anotación de los Tigres.

Finalmente ya en plena euforia Universitaria cayó el quinto gol para completar el severo marcador al que tuvieron que resignarse los Atlantistas.

Para finalizar este comentario diremos que pleno reconocimiento habra que hacerlo a Carlos Reinoso que esta dando a estos Tigres la mistica de equipo acorde a lo que merece la noble afición Regiomontana que se significa por ser una de las mejores del país, y si dentro de todo esto nuestros paisanos estan realizando un papel relativamente de verdad que es razón más que suficiente para sentirnos satisfechos.

Bien por Lupe bien por Marco bien por todo el equipo y por Reinoso que por fin despues de varios años de incertidumbre estan haciendo vibrar a esta gran AFICION

EL CLUB DEPORTIVO NAYARIT, A.C.

1er. Premio

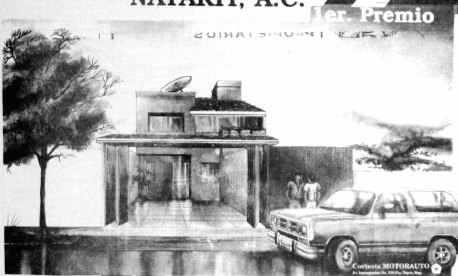

Una preciosa residencia totalmente amueblada y decorada dentro del exclusivo Fraccionamiento Ciudad del Valle en Tepic, Nay.
Un millón y medio de pesos en efectivo cada mes durante un año.
Una camioneta Ram Charger de lujo a la puerta.

Construye tus sueños... ahora.

Una residencia sin amueblar también dentro del exclusivo Fraccionamiento Ciudad del Valle en Tepic, Nay., un Shadow a la puerta y quinientos mil pesos cada mes por un año.

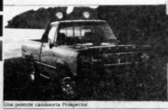

Una potente camioneta Prospector.

Boleto $50.000
Fecha del Sorteo: 23 de Diciembre de 1989 con la Lotería

Compra tu boleto...

CLUB DEPORTIVO NAYARIT
Perm. Gobernación B-178-89

NOTARIA PUBLICA
Lic. Rosa María Jiménez de Carranza
NOTARIO PUBLICO No. 12
AV. JUAREZ No. 63
TEL. 2-32-36
TEPIC, NAYARIT

ORACION AL ESPIRITU SANTO

Espíritu Santo, tú que me aclaras todo, que iluminas todos los caminos para que yo alcance mi ideal. Tú que me das el don divino de perdonar y olvidar el mal que me hacen y que en todos los instantes de mi vida estás conmigo, yo quiero en este corto diálogo agradecerte por todo y confirmar una vez más que nunca quiero separarme de ti, por mayor que sea la ilusión material, quiero estar contigo y todos mis seres queridos en la gracia perpetua.

Gracias por tu misericordia para conmigo y los míos.

La persona deberá rezar esta oración 3 días seguidos sin decir el pedido; dentro de 3 días será alcanzada la gracia por más difícil que sea.

Publicar en cuanto se reciba la gracia.

MCPP

MOFLES Y RADIADORES
DEL PACIFICO S.A. de C.V.

LOS MEJORES DEL ESTADO :
ESPECIALIZADO EN TODO TIPO DE MOFLES, HEADERS Y RADIADORES DE VEHICULOS. "CHICOS · GRANDES TRACTORES · MAQUINARIA AGRICOLA E INDUSTRIAL".
SAN LUIS N: 350 SUR. COL. SAN ANTONIO.
TELS. 3·03·76 / 3·19·97 TEPIC., NAY.
A TRES CUADRAS DE INSURGENTES

TABLAS DE POSICION.

GRUPO I.		GRUPO II.	
MOLOLOA INDEP.	11	JALCOCOTAN	11
FOVISSSTE	11	LAZARO CARDENAS	10
FRESNOS	11	ZAPATA	9
CHAPULTEPEC	10	A. TAXISTAS	9
PUGA	9	BELLAVISTA	7
P. SANCHEZ	8	MECATAN	7
XALISCO	8	TAXISTAS	7
SUTERM	7	R. PROVINCIA	7
J.E. INDEPENDIENTE	6	MIRADOR	6
AZUCAREROS	6	EJIDO	5
DICONSA	5	COCA COLA	5
AMADO NERVO	3	5 HERMANOS	5
LOBOS	2	REVOLUCION	4
MOCTEZUMA	1	20 DE NOVIEMBRE	4
CHAPULTEPEC	10	A. TAXISTAS	9

ESTADISTICAS DE LA PRIMERA DIVISION AMATEUR

GRUPO I.		
AZUCAREROS	2-CHAPULTEPEC	1
P. SANCHEZ	2-MOCTEZUMA	1
FOVISSSTE	1-DICONSA	1
J.E. INDEP.	0-SUTERM	1
A. NERVO	4-MOLOLOA INDEP.	7
FRESNOS	5-LOBOS	1
XALISCO	1-PUGA	1

GRUPO II.		
MECATAN	2-5 HERMANOS	0
REVOLUCION	1-REAL PROVINCIA	1
EJIDO	-MIRADOR	PEND.
COCA-COLA	0-ZAPATA	1
TAXISTAS	4-20 NOVIEMBRE	2
LAZARO C.	1-A. TAXISTAS	2
JALCOCOTAN	3-BELLAVISTA	2

Coras Limpiaron

campeonato, junto con Leones Negros y Panteras de Aguascalientes. Sin embargo en la siguiente fase del CIMEBA, todos empiezan de cero y estas series son siempre un volado, donde hasta el más debil podría colarse a la final. Oscar Romo, entrenador de los Coras, sabe y tendra que utilizar toda su sabiduria para seguir dando satisfacciones a los miles de aficionados que serie tras serie han apoyado al cuadro local.

La afición jugará un papel importantisimo en el desempeño del equipo pues el apoyo desde la tribuna impulsará a la quinteta nayarita que tiene con que buscar al campeonato.

Cuando la temporada se acerca a su final, justo es reconocer la labor de la Universidad por mantener esta clase de eventos deportivos, que le dan a Nayarit un lugar preponderante entre todos los Estados de la República; y justo es también reconocer el esfuerzo de un grupo de visionarios promotores deportivos como José Luis Bejar Fonseca, Cesar Alarcón, Chito Alarcón, Alberto Domínguez, Juan Casillas, Sergio García, Julio Unzueta y otros que se integraron para adquirir esta franquicia que a venido a ser una de las mejores organizadas del CIMEBA.

Lo hecho por los Coras en esta temporada, representa no solo un triunfo deportivo, sino la labor de directivos, jugadores, entrenadores, porristas, y sobre todo un triunfo deportivo, sino la afición que no permitió que se suspendiera un solo juego de esta temporada, asistiendo, siempre en gran número, a uno de los mejores escenarios basquetboleros de la República, el Mesón de los Deportes.

FERRETODO DE GUADALAJARA
AHORA EN TEPIC
CON 3 TIENDAS
Av. INSURGENTE No 286 Pte. ALAMEDA — P. GUERRO No. 199 Nte. Col. EMILIANO ZAPATA — Av. MEXICO No. 585 Nte. CENTRO
OFERTAS POR INAUGURACION
BAÑOS, PISOS Y RECUBRIMIETOS
PAQUETE BLANCO NACESA
WC.-LAVABO-ACCS. ASIENTO 100 y BOTIQUIN ...... A $ 185,000.⁰⁰
LAVABO GUAYMAS NACESA BCO DE $ 60,030.⁰⁰ A $ 31,800.⁰⁰
LAVABO DELTA FIESTA BLANCO .... $ 27,000.⁰⁰
JUEGO ACCESORIOS DE .... $ 31,05 A $ 19,000.⁰⁰
ASIENTO DE .... $ 12,400.⁰⁰ A $ 8,000.⁰⁰
BOTIQUIN DE .... $ 26,915.⁰⁰ A $ 25,000.⁰⁰
AZULEJO 10X20 NACESA ECON. $ 11,900.⁰⁰ CAJA
AZUL. VERDE AMARILLO
PISO MAYOLICA 20X20 LAMOSA
1ª DE $ 22,444 A $ 18,900.⁰⁰
COMERCIAL $ 16,900.⁰⁰
MURO TRX 10X20 LAMOSA
COMERCIAL $ 18,900.⁰⁰
ELECTRICOS
CINTA TUCK 330
DE $ 2,299.⁰⁰ A $ 1,499.⁰⁰
JGO. PINZAS IMPORTADAS
DE $ 23,714.⁰⁰ A $ 15,809.⁰⁰
BALASTRAS
2 x 74 .... $ 23,500.⁰⁰
2 x 38 .... $ 23,500.⁰⁰
HOGAR
BOMBA EVANS ½
DE $ 262,000 A $ 149,900.⁰⁰
CALENTADOR MAGAMEX 40 Lts. SEMIAUTOMATICO 6040-VI
DE $ 180,625.⁰⁰
A $ 157,630.⁰⁰
VISITENOS Y VEA TODA UNA GAMA DE OFERTAS.

RESTAURANTE JARDIN
CERVEZA SU ESPECIALIDAD
CARNE ADOBADA. BROCHETAS.
CARNE ASADA. QUESOS FUNDIDOS
PROXIMAMENTE COCINA MARISCOS
(MARISCOS MEXCALTECA)
Para Fiestas y Reuniones Pida Presupuesto. Nadie Nos Supera.
VISITENOS. EL LUGAR
"LE ENCANTARA"

VASAN
Auto Partes

VENTA DE REFACCIONES PARA TODA CLASE DE "VEHICULOS"
LOS MEJORES PRECIOS DEL MERCADO.
¡VISITENOS!
PROPIETARIO: ALVARO SANDOVAL PASOS.
P. SANCHEZ N: 167 SUR. TEL. 3·82·46 TEPIC., NAY.

DISKETTE
AMPEX
5¼ DOBLE LADO Y DOBLE DENSIDAD
OFERTA
25 Mil pesos + iva
Caja con 10 Unidades
DE VENTA CON SU DISTRIBUIDOR AUTORIZADO:
MICROINFORMATICA DE OCCIDENTE.
Plaza Insurgentes Local N° 27
Tel: 384·33
Tepic, Nayarit

SOLO MARISCOS
El Farallón
HORARIO:
de 12 a 6 p.m.
¡NOS HALAGA QUE INTENTEN IMITARNOS!
SERVICIO DE BAR y ESTACIONAMIENTO
TRANSMISIONES DE T.V. POR VIA SATELITE
LOS LUNES SALIMOS A PESCAR
EN TEPIC:
AV. INSURGENTES 282 PTE.
TEL.: 311·24
EN GUADALAJARA
AV. PLAN DE SAN LUIS 1935
FRACC. CHAPULTEPEC COUNTRY.
TEL. 24·94·41
AV. DEL NIÑO OBRERO 560
TEL. 21·26·18

El Llanero

portiva Morelos, el equipo de los Electricistas se impulsó por la minima diferencia a J.E. Independiente.

Otro de los resultados sorprendentes se dió en la Cancha de la Secundaria G. Lias, donde Mololoa Independiente se apoderó del primer lugar de su grupo y de la Tabla General, al imponerse por 7 goles a 4 al equipo Amado Nervo en un partido que agrado a los espectadores; otro equipo que sigue por que se impondrá a Chapultepec por la broca de la semana pasada. Aipo.